



**MINISTERUL EDUCAȚIEI ȘI
CERCETĂRII**

**UNIVERSITATEA
„CONSTANTIN BRÂNCUȘI”
DIN TÂRGU JIU**

Strada Tineretului nr. 4, Târgu Jiu, Gorj, România
Tel: +40-253-218222 / +40-253-214307
Fax: +40-253-218222 / +40-253-215794
<http://www.utgjiu.ro>

**FACULTATEA DE ȘTIINȚE ALE EDUCAȚIEI,
DREPT ȘI ADMINISTRAȚIE PUBLICĂ**
Tel.: +40-253-219241
e-mail: edu.uch@utgjiu.ro

**METODOLOGIA PRIVIND ORGANIZAREA
ȘI DESFĂȘURAREA EXAMENELOR DE
FINALIZARE A STUDIILOR: EXAMENE DE
LICENȚĂ/DISERTAȚIE, LA NIVELUL
FACULTĂȚII DE ȘTIINȚE ALE EDUCAȚIEI,
DREPT ȘI ADMINISTRAȚIE PUBLICĂ**

**METODOLOGIA
PRIVIND ORGANIZAREA ȘI DESFĂȘURAREA EXAMENELOR DE FINALIZARE A
STUDIILOR: EXAMENE DE LICENȚĂ/DISERTAȚIE, LA NIVELUL FACULTĂȚII DE
ȘTIINȚE ALE EDUCAȚIEI, DREPT ȘI ADMINISTRAȚIE PUBLICĂ**

Acțiunea	Compartimentul	Numele și prenumele	Funcția	Semnătura	Data
Elaborat	FSEDAP	Conf. univ. dr. Alin-Gheorghe GAVRILESCU	Decan		06.02.2026
Verificat	Prorector	Prof. univ. dr. Gabriela DOBROTĂ	Prorector		23.02.2026
Avizat	Consiliul de administrație	Prof. univ. dr. ing. Luminița Georgeta POPESCU	Rector		23.02.2026
Aprobat	Senat	Prof. univ. dr. Lucia PALIU-POPA	Președinte Senat		26.02.2026

	<p style="text-align: center;">MINISTERUL EDUCAȚIEI ȘI CERCETĂRII</p> <p style="text-align: center;">UNIVERSITATEA „CONSTANTIN BRÂNCUȘI” DIN TÂRGU JIU</p> <p style="text-align: center;">Strada Tineretului nr. 4, Târgu Jiu, Gorj, România Tel: +40-253-218222 / +40-253-214307 Fax: +40-253-218222 / +40-253-215794 http://www.utgjiu.ro</p> <hr/> <p style="text-align: center;">FACULTATEA DE ȘTIINȚE ALE EDUCAȚIEI, DREPT ȘI ADMINISTRAȚIE PUBLICĂ</p> <p style="text-align: center;">Tel.: +40-253-219241 e-mail: edu.uch@utgjiu.ro</p>	<p style="text-align: center;">METODOLOGIA PRIVIND ORGANIZAREA ȘI DESFĂȘURAREA EXAMENELOR DE FINALIZARE A STUDIILOR: EXAMENE DE LICENȚĂ/DISERTAȚIE, LA NIVELUL FACULTĂȚII DE ȘTIINȚE ALE EDUCAȚIEI, DREPT ȘI ADMINISTRAȚIE PUBLICĂ</p>
--	---	---

CUPRINS

Capitolul I	DISPOZIȚII GENERALE	2
	I.1. Scopul	2
	I.2. Domeniul de aplicare	2
	I.3. Documente de referință	3
	I.4. Definiții și abrevieri	3
Capitolul II	ÎNSCRIEREA ȘI DESFĂȘURAREA EXAMENELOR DE FINALIZARE A STUDIILOR	3
Capitolul III	SUSȚINEREA EXAMENELOR DE LICENȚĂ DE CĂTRE ABSOLVENȚII ALTOR INSTITUȚII DE ÎNVĂȚĂMÂNT SUPERIOR	11
Capitolul IV	SUSȚINEREA EXAMENELOR DE DISERTAȚIE DE CĂTRE ABSOLVENȚII ALTOR INSTITUȚII DE ÎNVĂȚĂMÂNT SUPERIOR	12
Capitolul V	ORGANIZAREA ȘI DESFĂȘURAREA EXAMENELOR DE FINALIZARE A STUDIILOR ORGANIZATE ÎN BAZA LEGII EDUCAȚIEI ȘI ÎNVĂȚĂMÂNTULUI NR. 28/1978 ȘI A LEGII ÎNVĂȚĂMÂNTULUI NR. 84/1995, REPUBLICATĂ, CU MODIFICĂRILE ȘI COMPLETĂRILE ULTERIOARE	13
Capitolul VI	PREVEDERI PRIVIND SUSȚINEREA EXAMENELOR DE FINALIZARE A STUDIILOR DE CĂTRE STUDENȚII CU DIZABILITĂȚI/NEVOI EDUCATIONALE SPECIALE	13
Capitolul VII	DISPOZIȚII FINALE	14
ANEXE		14

Capitolul I DISPOZIȚII GENERALE

I.1. Scopul

Art.1. Metodologia privind organizarea și desfășurarea examenelor de finalizare a studiilor: examene de licență/disertație, la nivelul Facultății de Științe ale Educației, Drept și Administrație Publică, are drept scop stabilirea cadrului normativ specific privind organizarea examenelor de finalizare a studiilor la nivelul Facultății de Științe ale Educației, Drept și Administrație Publică din Târgu Jiu din cadrul Universității „Constantin Brâncuși” din Târgu Jiu.

I.2. Domeniul de aplicare

Art.2. Prezenta metodologie privind organizarea și desfășurarea examenelor de finalizare a studiilor: examene de licență/disertație, la nivelul Facultății de Științe ale Educației, Drept și Administrație Publică se aplică studenților de la programele de studii universitare de licență, precum și de la programele de studii universitare de masterat, organizate în cadrul Facultății de Științe ale Educației, Drept și

	<p style="text-align: center;">MINISTERUL EDUCAȚIEI ȘI CERCETĂRII</p> <p style="text-align: center;">UNIVERSITATEA „CONSTANTIN BRÂNCUȘI” DIN TÂRGU JIU</p> <p style="text-align: center;">Strada Tineretului nr. 4, Târgu Jiu, Gorj, România Tel: +40-253-218222 / +40-253-214307 Fax: +40-253-218222 / +40-253-215794 http://www.utgiu.ro</p> <hr/> <p style="text-align: center;">FACULTATEA DE ȘTIINȚE ALE EDUCAȚIEI, DREPT ȘI ADMINISTRAȚIE PUBLICĂ</p> <p style="text-align: center;">Tel.: +40-253-219241 e-mail: edu.uch@utgiu.ro</p>	<p style="text-align: center;">METODOLOGIA PRIVIND ORGANIZAREA ȘI DESFĂȘURAREA EXAMENELOR DE FINALIZARE A STUDIILOR: EXAMENE DE LICENȚĂ/DISERTAȚIE, LA NIVELUL FACULTĂȚII DE ȘTIINȚE ALE EDUCAȚIEI, DREPT ȘI ADMINISTRAȚIE PUBLICĂ</p>
--	---	---

Administrație Publică care susțin examenele de finalizare a studiilor, respectiv examenul de licență și examenul de disertație.

I.3. Documente de referință

Art.3. Examenul de finalizare a studiilor în învățământul superior, din cadrul Facultății de Științe ale Educației, Drept și Administrație Publică respectiv, examenul de licență și examenul de disertație – denumite în continuare examene de finalizare – se organizează și se desfășoară potrivit prevederilor prezentei *Metodologii privind organizarea și desfășurarea examenelor de finalizare a studiilor: examene de licență/disertație la nivelul Facultății de Științe ale Educației, Drept și Administrație Publică*, cu respectarea:

- ✓ Legii nr. 199/2023 – *Legea învățământului superior*, cu modificările și completările ulterioare;
- ✓ Ordinului Ministrului Educației nr. 3691/2024 privind aprobarea *Metodologiei-cadru de organizare și desfășurare a examenelor de absolvire/licență/diplomă/disertație*;
- ✓ Ordinului Ministrului Educației 7843/2024 privind modificarea și completarea *Metodologiei-cadru de organizare și desfășurare a examenelor de absolvire, licență/diplomă și disertație*, aprobată prin Ordinul Ministrului Educației nr. 3691/2024;
- ✓ Ordinului Ministrului Educației nr. 4481/2024 pentru aprobarea Normelor privind accesibilizarea învățământului superior pentru persoanele cu dizabilități;
- ✓ Ordinului Ministrului Educației nr. 3692/2024 privind lista programelor recunoscute la nivel național în vederea stabilirii gradului de similitudine pentru lucrări de finalizare a studiilor;
- ✓ Regulamentului (UE) 2016/679 privind protecția persoanelor fizice în ceea ce privește prelucrarea datelor cu caracter personal și privind libera circulație a acestor date;
- ✓ Legii nr. 190/2018 privind măsuri de punere în aplicare a Regulamentului (UE) 2016/679.
- ✓ *Cartei Universității „Constantin Brâncuși” din Târgu Jiu*;
- ✓ *Regulamentului privind organizarea și desfășurarea examenelor de finalizare a studiilor* (R 50).

I.4. Definiții și abrevieri

FSEDAP – Facultatea de Științe ale Educației, Drept și Administrație Publică

UE – Uniunea Europeană

Capitolul II ÎNSCRIEREA ȘI DESFĂȘURAREA EXAMENELOR DE FINALIZARE A STUDIILOR

Art.4. Examenele de finalizare a studiilor se desfășoară în perioada stabilită prin structura anului universitar, înscrierea realizându-se cu cel puțin 5 zile înainte de începerea examenului, pe bază de cerere scrisă însoțită de dosarul de înscriere, prezentate la secretariatul facultății de fiecare



**MINISTERUL EDUCAȚIEI ȘI
CERCETĂRII**

**UNIVERSITATEA
„CONSTANTIN BRÂNCUȘI”
DIN TÂRGU JIU**

Strada Tineretului nr. 4, Târgu Jiu, Gorj, România
Tel: +40-253-218222 / +40-253-214307
Fax: +40-253-218222 / +40-253-215794
<http://www.utgiu.ro>

**FACULTATEA DE ȘTIINȚE ALE EDUCAȚIEI,
DREPT ȘI ADMINISTRAȚIE PUBLICĂ**
Tel.: +40-253-219241
e-mail: edu.uch@utgiu.ro

**METODOLOGIA PRIVIND ORGANIZAREA
ȘI DESFĂȘURAREA EXAMENELOR DE
FINALIZARE A STUDIILOR: EXAMENE DE
LICENȚĂ/DISERTAȚIE, LA NIVELUL
FACULTĂȚII DE ȘTIINȚE ALE EDUCAȚIEI,
DREPT ȘI ADMINISTRAȚIE PUBLICĂ**

absolvent. În cerere se precizează, dacă este cazul, proba 1, promovată în sesiunile anterioare ale examenului de finalizare a studiilor, pentru care se solicită recunoașterea.

Art.5. La examenul de licență/disertație se pot înscrie absolvenții proprii din promoția actuală și din promoțiile anterioare (inclusiv absolvenții studiilor de lungă durată și studiilor de masterat conform Legii învățământului nr. 84/1995) pentru toate programele de studii de licență și masterat organizate de facultate.

Art.6.

(1) Îndrumătorii lucrărilor de licență/disertație asigură evaluarea lucrărilor înaintea perioadei de înscriere la examenul de finalizare astfel încât, la înscriere, candidatul să dispună Raportul de similitudine și Ghidul de interpretare a rezultatelor (Raportul Complet de Similitudine), conform *Procedurii antiplagiat prin utilizarea serviciului Sistemantiplagiat.ro*, de avizul conducătorului științific cu privire la raportul de similitudine cu propunerea de admitere a lucrării în vederea susținerii (**Anexa nr. 1.1.**), precum și de referatul de apreciere a lucrării de licență/disertație, întocmit de coordonator (**Anexa nr. 1.2.**), cu aviz favorabil, care vor fi depuse împreună cu lucrarea.

(2) Se interzice comercializarea lucrărilor științifice în vederea facilitării falsificării de către cumpărător a calității de autor a unei lucrări de absolvire, licență, diploma sau disertație. Cei implicați într-un astfel de act (cadru didactic și student), vor fi sancționați disciplinar în conformitate cu reglementările în vigoare și cu prevederile regulamentelor interne.

(3) Autorii lucrărilor de licență/disertație răspund pentru asigurarea originalității conținutului acestora, completând declarația din **Anexa nr. 2**. Îndrumătorii lucrărilor de licență/disertație au obligația de diligență în ceea ce privește verificarea conformității lucrărilor științifice în raport cu cerințele specifice unei creații originale.

(4) În vederea completării referatului de apreciere, îndrumătorii lucrărilor de licență/disertație vor solicita controlul originalității lucrării prin utilizarea programului de detectare a similitudinilor, conform *Procedurii antiplagiat prin utilizarea serviciului Sistemantiplagiat.ro*.

(5) În urma verificării lucrării conform prevederilor Procedurii antiplagiat prin utilizarea serviciului Sistemantiplagiat.ro îndrumătorul lucrării va primi Raportul de similitudine și Ghidul de interpretare a rezultatelor (Raportul Complet de Similitudine), pe care le va transmite autorului lucrării, în ziua primirii lor.

(6) Pe baza Raportului Complet de Similitudine, îndrumătorul lucrării analizează dacă lucrarea conține sau nu împrumuturi neautorizate (plagiate) sau dacă împrumuturile conținute de lucrare, care au fost marcate ca fiind citate/texte legislative, nu ridică suspiciuni din punct de vedere al originalității lucrării elaborate de către autor.

(7) Dacă în urma analizei efectuate îndrumătorul lucrării constată că aceasta nu conține împrumuturi neautorizate (plagiate) ori că împrumuturile care au fost depistate în lucrare sunt justificate (citate/texte legislative) și nu poartă semne de plagiat, va întocmi avizul cu privire la raportul de similitudine în care va propune admiterea lucrării în vederea susținerii (**Anexa nr. 1.1.**).

	<p style="text-align: center;">MINISTERUL EDUCAȚIEI ȘI CERCETĂRII</p> <p style="text-align: center;">UNIVERSITATEA „CONSTANTIN BRÂNCUȘI” DIN TÂRGU JIU</p> <p style="text-align: center;">Strada Tineretului nr. 4, Târgu Jiu, Gorj, România Tel: +40-253-218222 / +40-253-214307 Fax: +40-253-218222 / +40-253-215794 http://www.utgjiu.ro</p> <hr/> <p style="text-align: center;">FACULTATEA DE ȘTIINȚE ALE EDUCAȚIEI, DREPT ȘI ADMINISTRAȚIE PUBLICĂ</p> <p style="text-align: center;">Tel.: +40-253-219241 e-mail: edu.uch@utgjiu.ro</p>	<p style="text-align: center;">METODOLOGIA PRIVIND ORGANIZAREA ȘI DESFĂȘURAREA EXAMENELOR DE FINALIZARE A STUDIILOR: EXAMENE DE LICENȚĂ/DISERTAȚIE, LA NIVELUL FACULTĂȚII DE ȘTIINȚE ALE EDUCAȚIEI, DREPT ȘI ADMINISTRAȚIE PUBLICĂ</p>
--	---	---

(8) Dacă în urma analizei efectuate îndrumătorul lucrării constată că aceasta conține împrumuturi neautorizate (plagiate), ori că numărul foarte mare al împrumuturilor care au fost depistate în lucrare trezește suspiciuni din punct de vedere al valorii de fond a lucrării, corelat cu gradul scăzut de originalitate a acesteia, va întocmi avizul cu privire la raportul de similitudine în care va propune respingerea lucrării (**Anexa nr. 1.1.**) și refacerea acesteia, acordând autorului un termen în vederea refacerii lucrării.

(9) În cazurile prevăzute la alin. (8) autorul lucrării, după o consultare prealabilă cu profesorul coordonator, va reface lucrarea în termenul stabilit, după care aceasta va fi din nou verificată în programul de detectare a similitudinilor. În urma reverificării lucrării îndrumătorul va primi raportul de similitudine și Ghidul de interpretare a rezultatelor (Raportul complet de similitudine), în baza cărora va întocmi un nou aviz cu privire la raportul de similitudine în care va propune admiterea lucrării în vederea susținerii sau, după caz, respingerea acesteia, acordând un nou termen în vederea refacerii lucrării, caz în care lucrarea va fi supusă unei noi verificări cu aplicarea corespunzătoare a prevederilor prezentului alineat.

(10) Dacă în urma ultimei verificări efectuate îndrumătorul lucrării constată că aceasta conține împrumuturi neautorizate (plagiate), ori că numărul foarte mare al împrumuturilor care au fost depistate în lucrare trezește suspiciuni din punct de vedere al valorii de fond a lucrării, corelat cu gradul scăzut de originalitate a acesteia, va întocmi avizul cu privire la raportul de similitudine în care va propune respingerea lucrării.

(11) Avizul conținând propunerea de admitere a lucrării în vederea susținerii sau, după caz, de respingere a lucrării se comunică autorului lucrării în termen de maximum 5 zile de la data primirii Raportului de similitudine și Ghidului de interpretare a rezultatelor (Raportul Complet de Similitudine) de către îndrumător, cu respectarea termenului prevăzut la alin. (13).

(12) În cazul în care coordonatorul științific stabilește că lucrarea de licență/disertație îndeplinește condițiile pentru susținere și prezentare în cadrul *Examenului de finalizare a studiilor*, întocmește referatul de apreciere a lucrării de licență/disertație (**Anexa nr. 1.2.**). Referatul de apreciere însoțește lucrarea la depunerea dosarului de înscriere.

(13) Candidații care au primit aviz nefavorabil de la coordonatorul științific în referatul de apreciere a lucrării, precum și candidații ale căror lucrări nu au fost admise de îndrumător în vederea susținerii în urma verificării acestora prin programul de detectare a similitudinilor pot depune o contestație la secretariatul facultății, cu cel puțin 3 zile înainte de începerea înscrierilor.

(14) Prin excepție de la prevederile alin. (13), pentru sesiunile aferente anului universitar 2025-2026, contestațiile se pot transmite și online pe adresa de e-mail indicată pe site-ul facultății, în secțiunea *Finalizare studii*.

(15) Decanul facultății constituie o comisie formată din 3 membri (cadre didactice de specialitate) în termen de 24 de ore de la depunerea contestației.

(16) Rezultatul contestației se comunică în termen de cel mult 48 de ore de la depunerea contestației și este definitiv.



**MINISTERUL EDUCAȚIEI ȘI
CERCETĂRII**

**UNIVERSITATEA
„CONSTANTIN BRÂNCUȘI”
DIN TÂRGU JIU**

Strada Tineretului nr. 4, Târgu Jiu, Gorj, România
Tel: +40-253-218222 / +40-253-214307
Fax: +40-253-218222 / +40-253-215794
<http://www.utgjiu.ro>

**FACULTATEA DE ȘTIINȚE ALE EDUCAȚIEI,
DREPT ȘI ADMINISTRAȚIE PUBLICĂ**
Tel.: +40-253-219241
e-mail: edu.uch@utgjiu.ro

**METODOLOGIA PRIVIND ORGANIZAREA
ȘI DESFĂȘURAREA EXAMENELOR DE
FINALIZARE A STUDIILOR: EXAMENE DE
LICENȚĂ/DISERTAȚIE, LA NIVELUL
FACULTĂȚII DE ȘTIINȚE ALE EDUCAȚIEI,
DREPT ȘI ADMINISTRAȚIE PUBLICĂ**

(17) În cazul admiterii contestației, referatul de apreciere a lucrării conținând avizul favorabil și/sau, după caz, avizul cu privire la raportul de similitudine conținând propunerea de admitere a lucrării în vederea susținerii acesteia va fi semnat de către membrii comisiei constituite conform alin. (15).

(18) Candidații ale căror contestații au fost respinse, pierd dreptul de a se prezenta la examenul de finalizare a studiilor în sesiunea respectivă. Ei vor reface lucrarea în baza observațiilor formulate în referatul de apreciere a lucrării și/sau, după caz, în avizul privind admiterea lucrării în vederea susținerii, putându-se prezenta la o sesiune ulterioară.

Art.7.

(1) Înscrierile la examenul de finalizare a studiilor se fac la secretariatul facultății în perioada de înscriere stabilită prin calendarul de înscriere și desfășurare a examenului, după un program orar stabilit de secretariat și afișat la sediul facultății.

(2) Pentru înscrierea la examenul de finalizare a studiilor, candidatul trebuie să completeze *Fișa de înscriere la examenul de licență*, respectiv *Fișa de înscriere la examenul de disertație* (**Anexa nr. 3**, respectiv **Anexa nr. 4**) și să depună actele specificate de Art.22., alin. (2) din *Regulamentul privind organizarea și desfășurarea examenelor de finalizare a studiilor în cadrul Universității „Constantin Brâncuși” din Târgu Jiu*, inclusiv un acord de prelucrare a datelor cu caracter personal.

Art.7¹.

(1) Pentru sesiunile aferente anului universitar 2025-2026, înscrierea la examenul de finalizare a studiilor se poate face și în regim online, prin transmiterea dosarului în format electronic, pe adresa de e-mail indicată pe site-ul facultății, în secțiunea *Finalizare studii*.

(2) Dosarul va cuprinde toate documentele prevăzute la Art.22., alin. (2) din *Regulamentul privind organizarea și desfășurarea examenelor de finalizare a studiilor în cadrul Universității „Constantin Brâncuși”*, cu următoarele excepții: actele de studii care se regăsesc în dosarul studentului depus la secretariatul facultății (documentele prevăzute la Art.22., alin. (2), literele g), h) și i); fotografiile color; lucrarea de licență/diplomă/disertație; fișa de lichidare. Certificarea elaborării lucrării de licență/diplomă/disertație este realizată de către coordonatorul științific prin transmiterea Referatului de apreciere către student/ secretariat, înainte de data înscrierii. Lucrarea de licență/diplomă/disertație și fotografiile color se vor depune la secretarul comisiei de finalizare a studiilor, în ziua primei probe.

(3) Dosarele transmise vor fi verificate de către secretariate, listate și completate cu documentele existente la dosarul studentului. În situația înregistrării unor neconformități, vor solicita studenților documentele necesare, care vor avea obligația de a le transmite în termen de maximum 2 zile lucrătoare de la data primirii solicitării în adresa de e-mail utilizată pentru corespondență.

(4) Completarea Fișelor de lichidare se va realiza în mod centralizat. Secretariatele vor transmite tabele cu absolvenții la Direcția General Administrativă care va asigura completarea acestora la compartimentele de specialitate. Tabelele completate vor fi retransmise către secretariatul facultății.

(5) Taxa de susținere examen de licență/diplomă/disertație se poate achita online, în conformitate cu precizările din Secțiunea *Plăți taxe online*, de pe site-ul Universității.



**MINISTERUL EDUCAȚIEI ȘI
CERCETĂRII**

**UNIVERSITATEA
„CONSTANTIN BRÂNCUȘI”
DIN TÂRGU JIU**

Strada Tineretului nr. 4, Târgu Jiu, Gorj, România
Tel: +40-253-218222 / +40-253-214307
Fax: +40-253-218222 / +40-253-215794
<http://www.utgjiu.ro>

**FACULTATEA DE ȘTIINȚE ALE EDUCAȚIEI,
DREPT ȘI ADMINISTRAȚIE PUBLICĂ**
Tel.: +40-253-219241
e-mail: edu.uch@utgjiu.ro

**METODOLOGIA PRIVIND ORGANIZAREA
ȘI DESFĂȘURAREA EXAMENELOR DE
FINALIZARE A STUDIILOR: EXAMENE DE
LICENȚĂ/DISERTAȚIE, LA NIVELUL
FACULTĂȚII DE ȘTIINȚE ALE EDUCAȚIEI,
DREPT ȘI ADMINISTRAȚIE PUBLICĂ**

(6) Studenții care nu au susținut examenul de competență lingvistică vor putea obține certificatul eliberat de Departamentul EUROLINGUA, după participarea la examenul desfășurat în conformitate cu datele stabilite de către acesta. După susținerea acestuia, departamentul de specialitate va transmite la secretariatul facultății certificatele de competență lingvistică, în termen de maximum 2 zile lucrătoare de la data desfășurării examenului. O copie a certificatului va fi atașată la dosarul listat.

Art.8. În prima zi lucrătoare după încheierea perioadei de înscriere, secretarul-șef al facultății va preda documentele de înscriere ale candidaților, pe bază de proces-verbal, către secretarii comisiilor de examinare.

Art.9.

(1) Componența comisiilor de examinare se stabilește pe programe de studii/domenii prin decizia Rectorului Universității „Constantin Brâncuși” din Târgu Jiu, la propunerea Consiliului facultății și cu aprobarea Senatului universitar. În mod excepțional, dacă există motive temeinice, membrii comisiilor de examinare pot fi înlocuiți cu supleanți.

(2) Președintele, membrii și secretarul comisiilor de examinare nu se pot afla cu cei evaluați sau între ei, în relații de soți, afini și rude până la gradul al III-lea inclusiv. Evitarea incompatibilităților în interiorul comisiilor de examinare intră în obligațiile Consiliului facultății care propune componența acestora.

(3) Evitarea incompatibilităților între membrii comisiilor de examinare și candidați, rezultate din declarațiile membrilor comisiilor (*Anexa nr. 5*), depuse după consultarea listelor cu candidații înscriși la examenul de finalizare a studiilor, intra în obligația decanului.

Art.10.

(1) Președintele împreună cu secretarul fiecărei comisii au obligația de a verifica documentele depuse la dosar pentru fiecare candidat înscris.

(2) Comisia de examinare, prin Președintele și Secretarul de comisie, va întocmi și afișa listele candidaților care îndeplinesc condițiile de a susține la examenul de licență/disertație, precum și programarea acestora, în ordine alfabetică, în vederea susținerii examenului (*Anexa nr. 6*).

Art.11.

(1) Facultatea organizează **Examen de Licență** pentru absolvenți proprii ai următoarelor programe de studii universitare de licență, programele: *Drept IF, Drept ID, Administrație publică, Relații internaționale și studii europene, Limba și literatura engleză – Limba și literatura română și Pedagogia învățământului primar și preșcolar*, constând în susținerea a două probe (oral), respectiv:

- Proba 1 – *Evaluarea cunoștințelor fundamentale și de specialitate;*
- Proba 2 – *Prezentarea și susținerea publică a lucrării de licență.*

(2) În vederea susținerii **Probei 1** și **Probei 2**, candidatul se va legitima în fața comisiei de licență cu un document care atestă identitatea și îl va înmâna secretarului comisiei de licență. Secretarul comisiei de licență va restitui actul de identitate candidatului la momentul terminării fiecărei probe.



**MINISTERUL EDUCAȚIEI ȘI
CERCETĂRII**

**UNIVERSITATEA
„CONSTANTIN BRÂNCUȘI”
DIN TÂRGU JIU**

Strada Tineretului nr. 4, Târgu Jiu, Gorj, România
Tel: +40-253-218222 / +40-253-214307
Fax: +40-253-218222 / +40-253-215794
<http://www.utgjiu.ro>

**FACULTATEA DE ȘTIINȚE ALE EDUCAȚIEI,
DREPT ȘI ADMINISTRAȚIE PUBLICĂ**
Tel.: +40-253-219241
e-mail: edu.uch@utgjiu.ro

**METODOLOGIA PRIVIND ORGANIZAREA
ȘI DESFĂȘURAREA EXAMENELOR DE
FINALIZARE A STUDIILOR: EXAMENE DE
LICENȚĂ/DISERTAȚIE, LA NIVELUL
FACULTĂȚII DE ȘTIINȚE ALE EDUCAȚIEI,
DREPT ȘI ADMINISTRAȚIE PUBLICĂ**

Art.12.

(1) **Proba 1** a Examenului de Licență, presupune evaluarea cunoștințelor fundamentale și de specialitate ale candidaților.

(2) Pentru programul de studii universitare de licență **Administrație publică**, **Proba 1** a Examenului de Licență constă în evaluarea cunoștințelor fundamentale și de specialitate ale candidaților la următoarele discipline:

1. Fundamentele dreptului;
2. Drept administrativ;
3. Contencios administrativ.

(3) Pentru programul de studii universitare de licență **Relații internaționale și studii europene**, **Proba 1** a Examenului de Licență constă în evaluarea cunoștințelor fundamentale și de specialitate ale candidaților la următoarele discipline:

1. Introducere în științe politice;
2. Drept internațional;
3. Teorii ale relațiilor internaționale.

(4) Pentru programele de studii universitare de licență **Drept IF și Drept ID**, **Proba 1** a Examenului de Licență, constă în evaluarea cunoștințelor fundamentale și de specialitate ale candidaților la 4 discipline, studenții având posibilitatea de a alege câte o disciplină din următoarele 4 pachete:

1. Drept civil. Teoria generală/Drept civil. Drepturile reale/Drept civil. Teoria generală a obligațiilor;
2. Dreptul familiei/Drept civil. Contracte speciale/Drept civil. Succesiuni;
3. Drept penal. Partea generală/Drept penal. Partea specială;
4. Drept procesual civil/Drept procesual penal.

(5) Pentru programul de studii universitare de licență **Limba și literatura engleză – Limba și literatura română**, **Proba 1** a Examenului de Licență constă în evaluarea cunoștințelor fundamentale și de specialitate ale candidaților din două discipline, astfel:

- a. Studenții vor alege o disciplină din următorul pachet:
 1. Limba română contemporană;
 2. Literatura română.
- b. Studenții vor alege o disciplină din următorul pachet:
 1. Limba engleză contemporană;
 2. Literatura engleză.

(6) Pentru programul de studii universitare de licență **Pedagogia învățământului primar și preșcolar** **Proba 1** a Examenului de Licență, constă în evaluarea cunoștințelor fundamentale și de specialitate ale candidaților la următoarele discipline:

1. Fundamentele pedagogiei;
2. Teoria și metodologia curriculumului;
3. Teoria și metodologia instruirii.



**MINISTERUL EDUCAȚIEI ȘI
CERCETĂRII**

**UNIVERSITATEA
„CONSTANTIN BRÂNCUȘI”
DIN TÂRGU JIU**

Strada Tineretului nr. 4, Târgu Jiu, Gorj, România
Tel: +40-253-218222 / +40-253-214307
Fax: +40-253-218222 / +40-253-215794
<http://www.utgjiu.ro>

**FACULTATEA DE ȘTIINȚE ALE EDUCAȚIEI,
DREPT ȘI ADMINISTRAȚIE PUBLICĂ**
Tel.: +40-253-219241
e-mail: edu.uch@utgjiu.ro

**METODOLOGIA PRIVIND ORGANIZAREA
ȘI DESFĂȘURAREA EXAMENELOR DE
FINALIZARE A STUDIILOR: EXAMENE DE
LICENȚĂ/DISERTAȚIE, LA NIVELUL
FACULTĂȚII DE ȘTIINȚE ALE EDUCAȚIEI,
DREPT ȘI ADMINISTRAȚIE PUBLICĂ**

(7) Tematicile de examen împreună cu bibliografia disciplinelor evaluate la **Proba 1**, întocmite de departamentele de specialitate cu aportul titularilor de disciplină, aprobate cu cel puțin 3 luni înainte de susținerea probei de Consiliul facultății, sunt disponibile în format digital la departamentele de specialitate și afișate la avizier în sediul facultății și pe site-ul facultății.

Art.13.

(1) Pentru întocmirea biletelor de examen, membrii comisiei de licență, la convocarea președintelui comisiei de licență, se întrunesc înaintea examenului de licență și procedează la întocmirea biletelor de examen pentru fiecare disciplină de examen.

(2) Fiecare bilet de examen va conține câte un subiect pentru fiecare disciplină și va fi semnat de președintele și secretarul comisiei de examen.

(3) Biletele de examen, pentru fiecare disciplină, se vor introduce în plicuri, care se vor semna de fiecare membru al comisiei de licență, se vor sigila prin aplicarea ștampilei Facultății, secretarul comisiei având obligația de a asigura securizarea lor până la momentul începerii **Probei 1**.

Art.14.

(1) Pentru **Proba 1**, după identificarea în fața comisiei de licență, fiecărui candidat i se înmânează o ciornă de către secretarul de comisie.

(2) Ulterior, fiecare candidat extrage câte un bilet de examen pentru fiecare disciplină. După extragerea biletelor, candidatul se retrage în bancă, având un timp de gândire de aproximativ 20 minute.

(3) La epuizarea timpului de gândire, candidatul se prezintă în fața comisiei de licență și oferă răspunsuri la subiectele aflate pe biletele extrase.

(4) Fiecare dintre membrii comisiei consemnează într-un formular tipizat detalii privind desfășurarea examenului: biletele extrase de candidați, observații, notele acordate (de la 1 la 10) etc. asumate prin semnătură (**Anexa nr. 7**).

(5) Rezultatele finale ale **Probei 1** se consemnează într-un proces-verbal întocmit de secretarul comisiei și semnat de toți membrii comisiei (**Anexa nr. 8**).

(6) Nota finală pentru **Proba 1** pentru fiecare candidat se calculează ca medie aritmetică a notelor atribuite de către membrii de specialitate ai comisiei de examinare, cu două zecimale fără rotunjire (**Anexa nr. 9**).

(7) Candidații care au obținut minimum nota 5,00 sunt promovați la prima probă și sunt programați pentru susținerea **Probei 2** (**Anexa nr. 10**).

Art.15.

(1) **Proba 2** a Examenului de Licență „Prezentarea și susținerea publică a lucrării de licență” constă în evaluarea prin note de la 1 la 10 de către membrii comisiei de examinare (președintele comisiei poate acorda note dacă figurează în lista membrilor comisiei) a Lucrării de licență. Lucrarea va fi elaborată în acord cu *Ghidul privind elaborarea lucrării de licență/disertație*.

(2) Secretarul comisiei va consemna, pe un formular tipizat întocmit pentru fiecare absolvent, întrebările membrilor comisiei, aprecierea succintă a răspunsurilor oferite, notele acordate



**MINISTERUL EDUCAȚIEI ȘI
CERCETĂRII**

**UNIVERSITATEA
„CONSTANTIN BRÂNCUȘI”
DIN TÂRGU JIU**

Strada Tineretului nr. 4, Târgu Jiu, Gorj, România
Tel: +40-253-218222 / +40-253-214307
Fax: +40-253-218222 / +40-253-215794
<http://www.utgjiu.ro>

**FACULTATEA DE ȘTIINȚE ALE EDUCAȚIEI,
DREPT ȘI ADMINISTRAȚIE PUBLICĂ**
Tel.: +40-253-219241
e-mail: edu.uch@utgjiu.ro

**METODOLOGIA PRIVIND ORGANIZAREA
ȘI DESFĂȘURAREA EXAMENELOR DE
FINALIZARE A STUDIILOR: EXAMENE DE
LICENȚĂ/DISERTAȚIE, LA NIVELUL
FACULTĂȚII DE ȘTIINȚE ALE EDUCAȚIEI,
DREPT ȘI ADMINISTRAȚIE PUBLICĂ**

individual de membrii comisiei, nota finală a **Probei 2** asumate prin semnătura de membrii comisiei (**Anexa nr. 11**).

(3) Nota finală pentru **Proba 2** „Prezentarea și susținerea publică a lucrării de licență” se calculează ca medie aritmetică a notelor atribuite de membrii comisiei, cu două zecimale fără rotunjire (**Anexa nr. 12**).

Art.16.

(1) Nota de finalizare a Examenului de Licență este media aritmetică a notelor obținute la cele două probe: **Proba 1** – *Evaluarea cunoștințelor fundamentale și de specialitate* și **Proba 2** – *Prezentarea și susținerea publică a lucrării de licență* (**Anexa nr. 13**).

(2) Nota minimă de finalizare a Examenului de Licență este 6,00.

Art.17. Facultatea organizează **Examen de Disertație** pentru absolvenții proprii ai programelor de studii universitare de masterat, precum și ai programelor de studii postuniversitare de masterat constând în susținerea unei singure probe: *Prezentarea și susținerea publică a lucrării de disertație*.

Art.18.

(1) **Proba** Examenului de Disertație „Prezentarea și susținerea publică a lucrării de disertație” constă în evaluarea prin note de la 1 la 10 de către membrii comisiei de examinare (președintele comisiei poate acorda note dacă figurează în lista membrilor comisiei) a Lucrării de disertație.

(2) Secretarul comisiei va consemna detaliat, pe un formular tipizat întocmit pentru fiecare absolvent, întrebările membrilor comisiei, aprecierea succintă a răspunsurilor oferite, notele acordate individual de membrii comisiei precum și nota finală, asumate prin semnătura de membrii comisiei (**Anexa nr. 14**).

(3) Nota finală pentru proba „Prezentarea și susținerea publică a lucrării de disertație” se calculează ca medie aritmetică a notelor atribuite de membrii comisiei și se consemnează într-un document tipizat (**Anexa nr. 15**).

(4) Nota minimă de promovare este 6,00.

(5) Nota de finalizare a Examenului de Disertație este nota finală a probei „Prezentarea și susținerea publică a lucrării de disertație” (**Anexa nr. 16**).

Art.19.

(1) Secretarul comisiei comunică Rezultatele fiecărei probe prin afișare la sediul facultății în ziua susținerii examenului și depune la secretariat imediat după finalizarea fiecărei probe și a examenului situația centralizată a rezultatelor.

(2) La sfârșitul fiecărei probe, rezultatele obținute de candidați se completează de secretarii comisiilor, în *Cataloagele examenului de finalizare a studiilor*, și se contrasemnează de președinte și ceilalți membri ai comisiei. Cataloagele se avizează de Decan.

(3) Secretariatul facultății asigură afișarea rezultatelor pe pagina web a facultății la cel mult o zi lucrătoare de la finalizarea fiecărei probe și a examenului de finalizare a studiilor.

(4) Eventualele contestații în legătură cu organizarea și desfășurarea examenului de finalizare a studiilor se depun la Secretariatul Facultății care a organizat examenul și se rezolvă în termen de 48 ore de la data depunerii contestațiilor.



**MINISTERUL EDUCAȚIEI ȘI
CERCETĂRII**

**UNIVERSITATEA
„CONSTANTIN BRÂNCUȘI”
DIN TÂRGU JIU**

Strada Tineretului nr. 4, Târgu Jiu, Gorj, România
Tel: +40-253-218222 / +40-253-214307
Fax: +40-253-218222 / +40-253-215794
<http://www.utgjiu.ro>

**FACULTATEA DE ȘTIINȚE ALE EDUCAȚIEI,
DREPT ȘI ADMINISTRAȚIE PUBLICĂ**
Tel.: +40-253-219241
e-mail: edu.uch@utgjiu.ro

**METODOLOGIA PRIVIND ORGANIZAREA
ȘI DESFĂȘURAREA EXAMENELOR DE
FINALIZARE A STUDIILOR: EXAMENE DE
LICENȚĂ/DISERTAȚIE, LA NIVELUL
FACULTĂȚII DE ȘTIINȚE ALE EDUCAȚIEI,
DREPT ȘI ADMINISTRAȚIE PUBLICĂ**

Art.20.

- (1) Secretarul comisiei de examinare întocmește, după fiecare sesiune, *Dosarul Examenului de Licență/Disertație* pentru programul de studiu respectiv conform opisului primit de la secretarul-șef al facultății.
- (2) Dosarul Examenului de Licență/Disertație conținând toate documentele ce au stat la baza organizării și desfășurării Examenului de finalizare a studiilor precum și toate documentele întocmite pe parcursul examenului pentru fiecare program în parte, însoțit de dosarele absolvenților se vor depune la secretarul șef al facultății cel târziu după două zile lucrătoare de la finalizarea examenului pe bază de proces-verbal.
- (3) În termen de 3 zile de la finalizarea examenului de finalizare, secretarul comisiei predă bibliotecarului facultății, pe bază de proces verbal, toate lucrările de licență/disertație.

Art.21. Calendarul examenelor de finalizare licență/disertație pentru sesiunile iulie 2026 și sesiunea de restante februarie 2027 se stabilește de către Consiliul facultății în conformitate cu structura anului universitar și se trimite Consiliului de administrație al Universității „Constantin Brâncuși” din Târgu Jiu.

Capitolul III

SUSȚINEREA EXAMENELOR DE LICENȚĂ DE CĂTRE ABSOLVENȚII ALTOR INSTITUȚII DE ÎNVĂȚĂMÂNT SUPERIOR

Art.22. La examenul de licență organizat pentru absolvenții proprii la programele de studii universitare de licență acreditate care funcționează la nivelul Facultății de Științe ale Educației, Drept și Administrație Publică se pot înscrie și absolvenți ai aceluiași programe de studii universitare de licență/specializări, acreditate sau autorizate provizoriu, care funcționează în cadrul altor instituții de învățământ superior, care nu au susținut sau nu au promovat examenele de licență.

Art.23. Absolvenții programelor de studii universitare de licență acreditate care funcționează în cadrul altor instituții de învățământ superior se pot înscrie și pot susține examenul de licență organizat pentru absolvenții proprii la programele de studii universitare de licență acreditate care funcționează la nivelul Facultății de Științe ale Educației, Drept și Administrație Publică cu aprobarea senatului instituției de învățământ superior în care au urmat studiile și a Senatului Universității „Constantin Brâncuși” din Târgu Jiu, după avizul favorabil al consiliilor de administrație.

Art.24. Absolvenții programelor de studii universitare de licență autorizate provizoriu care funcționează în cadrul altor instituții de învățământ superior se pot înscrie și pot susține examenul de licență organizat pentru absolvenții proprii la programele de studii universitare de licență acreditate care funcționează la nivelul Facultății de Științe ale Educației, Drept și Administrație Publică, în baza unui protocol încheiat între instituția de învățământ superior în care au urmat studiile și Universitatea „Constantin Brâncuși” din Târgu Jiu, cu aprobarea senatelor universitare ale celor două instituții de învățământ superior, după avizul favorabil al consiliilor de administrație.



**MINISTERUL EDUCAȚIEI ȘI
CERCETĂRII**

**UNIVERSITATEA
„CONSTANTIN BRÂNCUȘI”
DIN TÂRGU JIU**

Strada Tineretului nr. 4, Târgu Jiu, Gorj, România
Tel: +40-253-218222 / +40-253-214307
Fax: +40-253-218222 / +40-253-215794
<http://www.utgjiu.ro>

**FACULTATEA DE ȘTIINȚE ALE EDUCAȚIEI,
DREPT ȘI ADMINISTRAȚIE PUBLICĂ**
Tel.: +40-253-219241
e-mail: edu.uch@utgjiu.ro

**METODOLOGIA PRIVIND ORGANIZAREA
ȘI DESFĂȘURAREA EXAMENELOR DE
FINALIZARE A STUDIILOR: EXAMENE DE
LICENȚĂ/DISERTAȚIE, LA NIVELUL
FACULTĂȚII DE ȘTIINȚE ALE EDUCAȚIEI,
DREPT ȘI ADMINISTRAȚIE PUBLICĂ**

Art.25. Înscrierea absolvenților altor instituții de învățământ superior pentru examenul de licență se poate realiza de către instituția de învățământ superior în care au urmat studiile, în baza protocolului încheiat între cele două instituții de învățământ superior, cu respectarea prevederilor legale în vigoare, sau individual, cu acordul senatului instituției de învățământ superior în care absolventul a urmat studiile și cu acordul Senatului Universității „Constantin Brâncuși” din Târgu Jiu.

Art.26. Taxa de înscriere pentru susținerea examenului de licență de către absolvenții din exteriorul Universității „Constantin Brâncuși” din Târgu Jiu este de 1.000 lei, atât în cazul celor care se înscriu individual, cât și a celor care se înscriu pe bază de protocol.

Art.27. Înscrierea și susținerea examenului de licență se realizează conform prevederilor prezentei *Metodologii privind organizarea și desfășurarea examenelor de finalizare a studiilor: examene de licență/disertație, la nivelul Facultății de Științe ale Educației, Drept și Administrație Publică.*

Capitolul IV

SUSTINEREA EXAMENELOR DE DISERTAȚIE DE CĂTRE ABSOLVENȚII ALTOR INSTITUȚII DE ÎNVĂȚĂMÂNT SUPERIOR

Art.28. La examenul de disertație organizat pentru absolvenții proprii la programele de studii universitare de masterat acreditate care funcționează la nivelul Facultății de Științe ale Educației, Drept și Administrație Publică se pot înscrie și absolvenți ai aceluiași programe de studii universitare de masterat (cu aceeași denumire și în același domeniu de studiu), acreditate, din alte instituții de învățământ superior, care nu au susținut sau nu au promovat examenele de disertație.

Art.29. Absolvenții programelor de studii universitare de masterat acreditate care funcționează în cadrul altor instituții de învățământ superior se pot înscrie și pot susține examenul de disertație organizat pentru absolvenții proprii la programele de studii universitare de masterat acreditate care funcționează la nivelul Facultății de Științe ale Educației, Drept și Administrație Publică, cu aprobarea senatului instituției de învățământ superior în care au urmat studiile și a Senatului Universității „Constantin Brâncuși” din Târgu Jiu, după avizul favorabil al consiliilor de administrație.

Art.30. Înscrierea absolvenților altor instituții de învățământ superior pentru examenul de disertație se poate realiza de către instituția de învățământ superior în care au urmat studiile, în baza protocolului încheiat între cele două instituții de învățământ superior, cu respectarea prevederilor legale în vigoare, sau individual, cu acordul senatului instituției de învățământ superior în care absolventul a urmat studiile și cu acordul Senatului Universității „Constantin Brâncuși” din Târgu Jiu.

Art.31. Taxa de înscriere pentru susținerea examenului de disertație de către absolvenții din exteriorul Universității „Constantin Brâncuși” din Târgu Jiu este de 1.000 lei, atât în cazul celor care se înscriu individual cât și a celor care se înscriu pe bază de protocol.

Art.32. Înscrierea și susținerea examenului de disertație se realizează conform prevederilor prezentei *Metodologii privind organizarea și desfășurarea examenelor de finalizare a studiilor: examene de licență/disertație, la nivelul Facultății de Științe ale Educației, Drept și Administrație Publică.*



**MINISTERUL EDUCAȚIEI ȘI
CERCETĂRII**

**UNIVERSITATEA
„CONSTANTIN BRÂNCUȘI”
DIN TÂRGU JIU**

Strada Tineretului nr. 4, Târgu Jiu, Gorj, România
Tel: +40-253-218222 / +40-253-214307
Fax: +40-253-218222 / +40-253-215794
<http://www.utgjiu.ro>

**FACULTATEA DE ȘTIINȚE ALE EDUCAȚIEI,
DREPT ȘI ADMINISTRAȚIE PUBLICĂ**
Tel.: +40-253-219241
e-mail: edu.uch@utgjiu.ro

**METODOLOGIA PRIVIND ORGANIZAREA
ȘI DESFĂȘURAREA EXAMENELOR DE
FINALIZARE A STUDIILOR: EXAMENE DE
LICENȚĂ/DISERTAȚIE, LA NIVELUL
FACULTĂȚII DE ȘTIINȚE ALE EDUCAȚIEI,
DREPT ȘI ADMINISTRAȚIE PUBLICĂ**

Capitolul V

ORGANIZAREA ȘI DESFĂȘURAREA EXAMENELOR DE FINALIZARE A STUDIILOR ORGANIZATE ÎN BAZA LEGII EDUCAȚIEI ȘI ÎNVĂȚĂMÂNTULUI NR. 28/1978 ȘI A LEGII ÎNVĂȚĂMÂNTULUI NR. 84/1995, REPUBLICATĂ, CU MODIFICĂRILE ȘI COMPLETĂRILE ULTERIOARE

Art.33. Examenele de finalizare a studiilor pentru absolvenții de studii organizate în baza Legii nr. 28/1978 – *Legea educației și învățământului* și a Legii nr. 84/1995 – *Legea învățământului*, republicată, cu modificările și completările ulterioare, se organizează și se desfășoară, conform prevederilor prezentei *Metodologii privind organizarea și desfășurarea examenelor de finalizare a studiilor: examene de licență/disertație, la nivelul Facultății de Științe ale Educației, Drept și Administrație Publică*, cu respectarea și aplicarea prevederilor legale în vigoare.

Capitolul VI

PREVEDERI PRIVIND SUSȚINEREA EXAMENELOR DE FINALIZARE A STUDIILOR DE CĂTRE STUDENȚII CU DIZABILITĂȚI/NEVOI EDUCAȚIONALE SPECIALE

Art.34. FSEDAP asigură condiții egale și nediscriminatorii pentru susținerea examenelor de finalizare a studiilor universitare de licență/masterat de către studenții cu dizabilități și/sau nevoi educaționale speciale.

Art.35. Studenții cu dizabilități/nevoi educaționale speciale pot beneficia, la cerere, de măsuri pentru asigurarea accesibilității în cadrul examenelor de finalizare a studiilor, fără afectarea standardelor academice și a competențelor vizate de programul de studii.

Art.36. Măsurile de accesibilizare pot include, fără a se limita la:

- a) prelungirea duratei de susținere a probelor scrise sau orale;
- b) adaptarea formatului subiectelor (ex.: font mărit, format digital, Braille, suport audio);
- c) utilizarea de tehnologii asistive sau echipamente specifice;
- d) susținerea probelor în spații care respectă cerințele de accesibilitate;
- e) prezența unui interpret în limbaj mimico-gestual sau a unui asistent, după caz;
- f) modificarea modalității de susținere a probei (scris/oral/practic), atunci când natura dizabilității o impune.

Art.37.

(1) Acordarea măsurilor de adaptare se realizează pe baza unei solicitări scrise a studentului, depusă la secretariatul facultății unde își desfășoară studiile, însoțită de documente justificative, în perioada de înscriere la examenul de finalizare a studiilor.

(2) Decanul aprobă măsurile de adaptare și le transmite către comisia de examinare.



**MINISTERUL EDUCAȚIEI ȘI
CERCETĂRII**

**UNIVERSITATEA
„CONSTANTIN BRÂNCUȘI”
DIN TÂRGU JIU**

Strada Tineretului nr. 4, Târgu Jiu, Gorj, România
Tel: +40-253-218222 / +40-253-214307
Fax: +40-253-218222 / +40-253-215794
<http://www.utgjiu.ro>

**FACULTATEA DE ȘTIINȚE ALE EDUCAȚIEI,
DREPT ȘI ADMINISTRAȚIE PUBLICĂ**
Tel.: +40-253-219241
e-mail: edu.uch@utgjiu.ro

**METODOLOGIA PRIVIND ORGANIZAREA
ȘI DESFĂȘURAREA EXAMENELOR DE
FINALIZARE A STUDIILOR: EXAMENE DE
LICENȚĂ/DISERTAȚIE, LA NIVELUL
FACULTĂȚII DE ȘTIINȚE ALE EDUCAȚIEI,
DREPT ȘI ADMINISTRAȚIE PUBLICĂ**

Art.38. Comisia de examinare este informată în scris, cu cel târziu o zi lucrătoare înainte de susținerea examenului, cu privire la măsurile de adaptare aprobate, având obligația de a le respecta pe întreaga durată a desfășurării examenului de finalizare.

Art.39. Adaptările acordate nu conduc la diminuarea exigențelor academice, a criteriilor de evaluare sau a competențelor profesionale stabilite prin planul de învățământ.

Art.40. FSEDAP asigură confidențialitatea datelor cu caracter personal referitoare la dizabilitatea sau nevoile educaționale speciale ale studentului, în conformitate cu legislația privind protecția datelor.

**Capitolul VII
DISPOZIȚII FINALE**

Art.41.

(1) *Metodologia privind organizarea și desfășurarea examenelor de finalizare a studiilor: examene de licență/disertație, la nivelul Facultății de Științe ale Educației, Drept și Administrație Publică* nu poate conține prevederi contrare legislației în vigoare, acestea fiind nule de drept.

(2) Prezenta metodologie se aplică pentru absolvenții din promoția 2026, inclusiv pentru absolvenții promoțiilor anterioare care nu au susținut sau nu au promovat examenul de finalizare a studiilor.

Art.42. *Metodologia privind organizarea și desfășurarea examenelor de finalizare a studiilor: examene de licență/disertație, la nivelul Facultății de Științe ale Educației, Drept și Administrație Publică* a fost avizată în ședința Consiliului de administrație din data de 23.02.2026 și aprobată în ședința Senatului Universității „Constantin Brâncuși” din Târgu Jiu din data de 26.02.2026.

ANEXE

Anexa nr. 1.1. – Avizul conducătorului științific cu privire la Raportul de similitudine

Anexa nr. 1.2. – Referat de apreciere a lucrării de licență/disertație

Anexa nr. 2 – Declarație privind originalitatea lucrării de licență/disertație

Anexa nr. 3 – Fișă de înscriere la examenul de licență

Anexa nr. 4 – Fișă de înscriere la examenul de disertație

Anexa nr. 5 – Declarații privind incompatibilitatea dintre membrii comisiilor și absolvenți

Anexa nr. 6 – Formulare tipizate cu detalii privind desfășurarea examenului

Anexa nr. 7 – Situație întocmită cu ocazia evaluării la Proba 1: *Evaluarea cunoștințelor fundamentale și de specialitate*

Anexa nr. 8 – Proces-verbal încheiat cu ocazia desfășurării Probei 1 a examenului de licență: *Evaluarea cunoștințelor fundamentale și de specialitate*

Anexa nr. 9 – *Catalog Proba 1 - Evaluarea cunoștințelor fundamentale și de specialitate*



**MINISTERUL EDUCAȚIEI ȘI
CERCETĂRII**

**UNIVERSITATEA
„CONSTANTIN BRÂNCUȘI”
DIN TÂRGU JIU**

Strada Tineretului nr. 4, Târgu Jiu, Gorj, România
Tel: +40-253-218222 / +40-253-214307
Fax: +40-253-218222 / +40-253-215794
<http://www.utgjiu.ro>

**FACULTATEA DE ȘTIINȚE ALE EDUCAȚIEI,
DREPT ȘI ADMINISTRAȚIE PUBLICĂ**
Tel.: +40-253-219241
e-mail: edu.ucb@utgjiu.ro

**METODOLOGIA PRIVIND ORGANIZAREA
ȘI DESFĂȘURAREA EXAMENELOR DE
FINALIZARE A STUDIILOR: EXAMENE DE
LICENȚĂ/DISERTAȚIE, LA NIVELUL
FACULTĂȚII DE ȘTIINȚE ALE EDUCAȚIEI,
DREPT ȘI ADMINISTRAȚIE PUBLICĂ**

Anexa nr. 10 – Programarea candidaților pentru Proba 2 – Prezentarea și susținerea publică a lucrării de licență

Anexa nr. 11 – Proces-verbal încheiat cu ocazia prezentării și susținerii Lucrării de licență

Anexa nr. 12 – Catalog Proba 2 – Prezentarea și susținerea publică a lucrării de licență

Anexa nr. 13 – Rezultatele examenului de licență

Anexa nr. 14 – Proces-verbal încheiat cu ocazia prezentării și susținerii publice a Lucrării de disertație

Anexa nr. 15 – Catalog Prezentarea și susținerea publică a lucrării de disertație

Anexa nr. 16 – Rezultatele obținute la Prezentarea și susținerea publică a lucrării de disertație

Anexa nr. 17 – Ghid de elaborare a lucrărilor de licență/disertație

**PREȘEDINTE SENAT,
Prof. univ. dr. Lucia PALIU-POPA**

**RECTOR,
Prof. univ. dr. ing. Luminița Georgeta POPESCU**

**SECRETAR SENAT,
Conf. univ. dr. Iuliana-Carmen BĂRBĂCIORU**

**DECAN,
Conf. univ. dr. Alin-Gheorghe GAVRILESCU**

**COMPARTIMENT JURIDIC,
Jr. Maria COCOLEA**



MINISTERUL EDUCAȚIEI ȘI
CERCETĂRII

UNIVERSITATEA
„CONSTANTIN BRÂNCUȘI”
DIN TÂRGU JIU

Strada Tineretului nr. 4, Târgu Jiu, Gorj, România
Tel: +40-253-218222 / +40-253-214307
Fax: +40-253-218222 / +40-253-215794
<http://www.utgjiu.ro>

FACULTATEA DE ȘTIINȚE ALE EDUCAȚIEI,
DREPT ȘI ADMINISTRAȚIE PUBLICĂ
Tel.: +40-253-219241
e-mail: edu.ucb@utgjiu.ro

**METODOLOGIA PRIVIND ORGANIZAREA
ȘI DESFĂȘURAREA EXAMENELOR DE
FINALIZARE A STUDIILOR: EXAMENE DE
LICENȚĂ/DISERTAȚIE, LA NIVELUL
FACULTĂȚII DE ȘTIINȚE ALE EDUCAȚIEI,
DREPT ȘI ADMINISTRAȚIE PUBLICĂ**

Anexa nr. 1.1.

AVIZUL CONDUCĂTORULUI ȘTIINȚIFIC CU PRIVIRE LA RAPORTUL DE SIMILITUDINE

Declar că am luat la cunoștință Raportul de Similitudine generat de către sistemul de detectare a plagiatului **Sistemantiplagiat.ro** pentru lucrarea de absolvire/licență/disertație:

Titlul:

Autorul:

Coordonator științific:

Programul de studii:

Facultatea:

Evaluarea Raportului de Similitudine indică următoarele:

Coeficientul de Similitudine 1 (procentul maxim admis este de 50%) =

Coeficientul de Similitudine 2 (procentul maxim admis este de 5%) =

Concluzii privind analiza Raportului de similitudine

- Lucrarea nu conține împrumuturi neautorizate.
- Lucrarea poate să conțină împrumuturi neautorizate.
- Împrumuturile care au fost depistate în lucrare sunt justificate (citate/texte legislative) și nu poartă semne de plagiat. De aceea, consider că lucrarea a fost scrisă individual și admit susținerea acesteia.
- Numărul foarte mare al împrumuturilor care au fost depistate în lucrare trezește suspiciuni din punct de vedere al valorii de fond a lucrării, astfel că, corelat cu gradul scăzut de originalitate a acesteia, solicit refacerea lucrării.

Motivare:

.....
.....
.....

Propun: **ADMITEREA/RESPINGEREA** lucrării în vederea susținerii acesteia

Semnătura conducătorului științific

Data: _____



MINISTERUL EDUCAȚIEI ȘI
CERCETĂRII

UNIVERSITATEA
„CONSTANTIN BRÂNCUȘI”
DIN TÂRGU JIU

Strada Tineretului nr. 4, Târgu Jiu, Gorj, România
Tel: +40-253-218222 / +40-253-214307
Fax: +40-253-218222 / +40-253-215794
<http://www.utgjiu.ro>

FACULTATEA DE ȘTIINȚE ALE EDUCAȚIEI,
DREPT ȘI ADMINISTRAȚIE PUBLICĂ
Tel.: +40-253-219241
e-mail: edu.ucb@utgjiu.ro

**METODOLOGIA PRIVIND ORGANIZAREA
ȘI DESFĂȘURAREA EXAMENELOR DE
FINALIZARE A STUDIILOR: EXAMENE DE
LICENȚĂ/DISERTAȚIE, LA NIVELUL
FACULTĂȚII DE ȘTIINȚE ALE EDUCAȚIEI,
DREPT ȘI ADMINISTRAȚIE PUBLICĂ**

Anexa nr. 1.2.

REFERAT DE APRECIERE A LUCRĂRII DE LICENȚĂ/DISERTAȚIE

- I. Coordonatorul științific _____
II. Candidatul _____
III. Titlul lucrării de licență/disertație _____

IV. Sesiunea _____
V. Criterii de evaluare:

Nr. crt.	Criterii	Punctaj maxim (posibil)	Punctaj acordat
1.	Titlul și planul lucrării: - Circumscrierea temei, importanța și actualitatea ei; - Proporția dintre părțile lucrării: partea teoretică/parte aplicativă; - Pertinența și originalitatea titlurilor și subtitlurilor pentru capitole și alte subdiviziuni ale lucrării; - Aprecierea părții aplicative.	30	
2.	Consistența și pertinența informării bibliografice: - Actualitatea lucrărilor menționate (mai vechi de 10 ani/sub 10 ani); - Adecvarea bibliografiei la tema aleasă.	20	
3.	Calitatea concluziilor și a proiectului propus	10	
4.	Efortul depus și contribuții în stabilirea designului lucrării, a ipotezelor, concluziilor	15	
5.	Argumentare, redactare; stilul și limbajul lucrării, aparat critic	15	
6.	Puncte din oficiu	10	
	TOTAL PUNCTAJ:	100	

- VI. Observații

- VII. Nota propusă _____

- VIII. **Aviz** Favorabil/Nefavorabil pentru acceptarea susținerii lucrării în fața comisiei de licență.

Data,

Coordonator științific,



**MINISTERUL EDUCAȚIEI ȘI
CERCETĂRII**

**UNIVERSITATEA
„CONSTANTIN BRÂNCUȘI”
DIN TÂRGU JIU**

Strada Tineretului nr. 4, Târgu Jiu, Gorj, România
Tel: +40-253-218222 / +40-253-214307
Fax: +40-253-218222 / +40-253-215794
<http://www.utgjiu.ro>

**FACULTATEA DE ȘTIINȚE ALE EDUCAȚIEI,
DREPT ȘI ADMINISTRAȚIE PUBLICĂ**
Tel.: +40-253-219241
e-mail: edu.uch@utgjiu.ro

**METODOLOGIA PRIVIND ORGANIZAREA
ȘI DESFĂȘURAREA EXAMENELOR DE
FINALIZARE A STUDIILOR: EXAMENE DE
LICENȚĂ/DISERTAȚIE, LA NIVELUL
FACULTĂȚII DE ȘTIINȚE ALE EDUCAȚIEI,
DREPT ȘI ADMINISTRAȚIE PUBLICĂ**

Anexa nr. 2

Declarație privind originalitatea lucrării de licență/disertație

**DECLARAȚIE PE PROPRIE RĂSPUNDERE
– ABSOLVENT -**

Subsemnatul(a),,
absolvent(ă) al(a) Facultății de Științe ale Educației, Drept și Administrație Publică, din cadrul
Universității „Constantin Brâncuși” din Târgu Jiu, programul de studii
....., promoția, candidat la susținerea publică a
lucrării de licență/disertație, sesiunea, declar pe propria răspundere că lucrarea cu
titlul
elaborată sub coordonarea științifică a,
este rezultatul muncii mele, pe baza informațiilor obținute din surse bibliografice pe care le-am citat
și le-am menționat în note și în bibliografie. Cunoscând prevederile legale privind falsul în
declarații declar că lucrarea nu conține plagiat, în toate formele lui, nu încalcă drepturile de
proprietate intelectuală ale cuiva, persoana fizică sau juridică și nu a mai fost prezentată, parțial sau
în întregime, vreunei instituții de învățământ superior în vederea obținerii unui titlu de licențiat/de
master, grad didactic sau titlu științific.

Data,

.....

Absolvent(ă),

.....

	<p style="text-align: center;">MINISTERUL EDUCAȚIEI ȘI CERCETĂRII</p> <p style="text-align: center;">UNIVERSITATEA „CONSTANTIN BRÂNCUȘI” DIN TÂRGU JIU</p> <p style="text-align: center;">Strada Tineretului nr. 4, Târgu Jiu, Gorj, România Tel: +40-253-218222 / +40-253-214307 Fax: +40-253-218222 / +40-253-215794 http://www.utgjiu.ro</p> <hr/> <p style="text-align: center;">FACULTATEA DE ȘTIINȚE ALE EDUCAȚIEI, DREPT ȘI ADMINISTRAȚIE PUBLICĂ</p> <p style="text-align: center;">Tel.: +40-253-219241 e-mail: edu.uch@utgjiu.ro</p>	<p style="text-align: center;">METODOLOGIA PRIVIND ORGANIZAREA ȘI DESFĂȘURAREA EXAMENELOR DE FINALIZARE A STUDIILOR: EXAMENE DE LICENȚĂ/DISERTAȚIE, LA NIVELUL FACULTĂȚII DE ȘTIINȚE ALE EDUCAȚIEI, DREPT ȘI ADMINISTRAȚIE PUBLICĂ</p>
--	---	---

Anexa nr. 3

Nr. _____ din _____

FIȘĂ DE ÎNSCRIERE LA EXAMENUL DE LICENȚĂ

Subsemnatul (a) _____, fiul(ca) lui _____ și al (a) _____, născut(ă) în localitatea _____, județul _____, la data de _____, domiciliat în _____, județul _____, str. _____, nr. _____, bl. _____, sc. _____, ap. _____, tel. _____, C.I. seria _____, nr. _____, absolvent(ă) al (a) Universității „Constantin Brâncuși” din Târgu Jiu, Facultatea _____, programul de studiu _____, promoția _____, vă rog să îmi aprobați înscrierea la examenul de licență sesiunea _____.

Menționez că **am/nu am** mai susținut *proba 1* a examenului de finalizare a studiilor constând în probă scrisă/orală de evaluare a cunoștințelor fundamentale și de specialitate în sesiunea _____, pe care am promovat-o cu nota _____. În acest sens anexez la prezenta fișă de înscriere, adeverința eliberată de instituția la care am susținut această probă.

Voi susține **Proba 1** a examenului de finalizare a studiilor la următoarele discipline:

.....

Pentru **Proba 2** a examenului de finalizare a studiilor, depun într-un exemplar lucrarea de licență cu titlul: _____

elaborată sub coordonarea științifică a domnului/doamnei: _____

Data,

Semnătura,

Domnului Decan al Facultății de Științe ale Educației, Drept și Administrație Publică



**MINISTERUL EDUCAȚIEI ȘI
CERCETĂRII**

**UNIVERSITATEA
„CONSTANTIN BRÂNCUȘI”
DIN TÂRGU JIU**

Strada Tineretului nr. 4, Târgu Jiu, Gorj, România
Tel: +40-253-218222 / +40-253-214307
Fax: +40-253-218222 / +40-253-215794
<http://www.utgjiu.ro>

**FACULTATEA DE ȘTIINȚE ALE EDUCAȚIEI,
DREPT ȘI ADMINISTRAȚIE PUBLICĂ**
Tel.: +40-253-219241
e-mail: edu.uch@utgjiu.ro

**METODOLOGIA PRIVIND ORGANIZAREA
ȘI DESFĂȘURAREA EXAMENELOR DE
FINALIZARE A STUDIILOR: EXAMENE DE
LICENȚĂ/DISERTAȚIE, LA NIVELUL
FACULTĂȚII DE ȘTIINȚE ALE EDUCAȚIEI,
DREPT ȘI ADMINISTRAȚIE PUBLICĂ**

Anexa nr. 4

Nr. _____ din _____

**FIȘA DE ÎNSCRIERE
LA EXAMENUL DE DISERTAȚIE**

Subsemnatul (a) _____, fiul(ca)
lui _____ și al (a) _____, născut(ă) în localitatea _____,
județul _____, la data de _____, domiciliat în _____,
județul _____, str. _____, bl. _____, sc. _____,
ap. _____, tel. _____, C.I. seria _____, nr. _____, absolvent(ă) al
(a) Universității „Constantin Brâncuși” Târgu Jiu, Facultatea de
_____, ciclul II - studii universitare de masterat,
Programul de studiu _____, promoția _____, vă rog să-mi
aprobați înscrierea la examenul de disertație, sesiunea _____.

Menționez că depun într-un exemplar lucrarea de disertație cu titlul:

Coordonator științific: _____

Data,

Semnătura,

Domnului Decan al Facultății de Științe ale Educației, Drept și Administrație Publică



**MINISTERUL EDUCAȚIEI ȘI
CERCETĂRII**

**UNIVERSITATEA
„CONSTANTIN BRÂNCUȘI”
DIN TÂRGU JIU**

Strada Tineretului nr. 4, Târgu Jiu, Gorj, România
Tel: +40-253-218222 / +40-253-214307
Fax: +40-253-218222 / +40-253-215794
<http://www.utgjiu.ro>

**FACULTATEA DE ȘTIINȚE ALE EDUCAȚIEI,
DREPT ȘI ADMINISTRAȚIE PUBLICĂ**
Tel.: +40-253-219241
e-mail: edu.uch@utgjiu.ro

**METODOLOGIA PRIVIND ORGANIZAREA
ȘI DESFĂȘURAREA EXAMENELOR DE
FINALIZARE A STUDIILOR: EXAMENE DE
LICENȚĂ/DISERTAȚIE, LA NIVELUL
FACULTĂȚII DE ȘTIINȚE ALE EDUCAȚIEI,
DREPT ȘI ADMINISTRAȚIE PUBLICĂ**

Anexa nr. 5

Declarații privind incompatibilitatea dintre membrii comisiilor și absolvenți

Declarație

Subsemnatul _____, cadru didactic titular la Facultatea de Științe ale Educației, Drept și Administrație Publică, având calitatea de președinte /membru/secretar în comisia de finalizare a studiilor, sesiunea _____, programul de studiu _____, în urma consultării listelor candidaților înscriși la examenul de finalizare a studiilor, declar pe propria răspundere că nu am printre aceștia soți, rude sau afini până la gradul al III-lea inclusiv.

Data,

Semnătura,



**MINISTERUL EDUCAȚIEI ȘI
CERCETĂRII**

**UNIVERSITATEA
„CONSTANTIN BRÂNCUȘI”
DIN TÂRGU JIU**

Strada Tineretului nr. 4, Târgu Jiu, Gorj, România
Tel: +40-253-218222 / +40-253-214307
Fax: +40-253-218222 / +40-253-215794
<http://www.utgjiu.ro>

**FACULTATEA DE ȘTIINȚE ALE EDUCAȚIEI,
DREPT ȘI ADMINISTRAȚIE PUBLICĂ**
Tel.: +40-253-219241
e-mail: edu.uch@utgjiu.ro

**METODOLOGIA PRIVIND ORGANIZAREA
ȘI DESFĂȘURAREA EXAMENELOR DE
FINALIZARE A STUDIILOR: EXAMENE DE
LICENȚĂ/DISERTAȚIE, LA NIVELUL
FACULTĂȚII DE ȘTIINȚE ALE EDUCAȚIEI,
DREPT ȘI ADMINISTRAȚIE PUBLICĂ**

Anexa nr. 6

Formulare tipizate cu detalii privind desfășurarea examenului

COMISIA DE EXAMEN DE LICENȚĂ/DISERTAȚIE – sesiunea

Studii universitare de LICENȚĂ/MASTERAT

Program de studiu:

**LISTA CANDIDAȚILOR CARE AU DREPTUL SĂ SE PREZINTE LA EXAMENUL DE
LICENȚĂ/DISERTAȚIE**

Nr. crt.	NUMELE ȘI PRENUMELE	PROMOȚIA
1.		
2.		
3.		
4.		
5.		
6.		
7.		
8.		
9.		
10.		
11.		
12.		
13.		
14.		
15.		
16.		
17.		
18.		
19.		

Președinte comisie,

Secretar comisie,



**MINISTERUL EDUCAȚIEI ȘI
CERCETĂRII**

**UNIVERSITATEA
„CONSTANTIN BRÂNCUȘI”
DIN TÂRGU JIU**

Strada Tineretului nr. 4, Târgu Jiu, Gorj, România
Tel: +40-253-218222 / +40-253-214307
Fax: +40-253-218222 / +40-253-215794
<http://www.utgjiu.ro>

**FACULTATEA DE ȘTIINȚE ALE EDUCAȚIEI,
DREPT ȘI ADMINISTRAȚIE PUBLICĂ**
Tel.: +40-253-219241
e-mail: edu.uch@utgjiu.ro

**METODOLOGIA PRIVIND ORGANIZAREA
ȘI DESFĂȘURAREA EXAMENELOR DE
FINALIZARE A STUDIILOR: EXAMENE DE
LICENȚĂ/DISERTAȚIE, LA NIVELUL
FACULTĂȚII DE ȘTIINȚE ALE EDUCAȚIEI,
DREPT ȘI ADMINISTRAȚIE PUBLICĂ**

Anexa nr. 7

COMISIA EXAMENULUI DE LICENȚĂ – sesiunea
STUDII UNIVERSITARE DE LICENȚĂ
FORMA DE ÎNVĂȚĂMÂNT IF/ID
Program de studiu:

SITUAȚIE

Întocmită azi, cu ocazia evaluării la Proba 1: *Evaluarea cunoștințelor
fundamentale și de specialitate*

Disciplina:
.....

NR. CRT.	NUMELE ȘI PRENUMELE CANDIDATULUI	NR. BILET	NOTĂ	OBSERVAȚII
1.				
2.				
3.				
4.				
5.				
6.				
7.				

EXAMINATOR,

SECRETAR,

	<p align="center">MINISTERUL EDUCAȚIEI ȘI CERCETĂRII</p> <p align="center">UNIVERSITATEA „CONSTANTIN BRÂNCUȘI” DIN TÂRGU JIU</p> <p align="center">Strada Tineretului nr. 4, Târgu Jiu, Gorj, România Tel: +40-253-218222 / +40-253-214307 Fax: +40-253-218222 / +40-253-215794 http://www.utgjiu.ro</p>	<p align="center">METODOLOGIA PRIVIND ORGANIZAREA ȘI DESFĂȘURAREA EXAMENELOR DE FINALIZARE A STUDIILOR: EXAMENE DE LICENȚĂ/DISERTAȚIE, LA NIVELUL FACULTĂȚII DE ȘTIINȚE ALE EDUCAȚIEI, DREPT ȘI ADMINISTRAȚIE PUBLICĂ</p>
	<p align="center">FACULTATEA DE ȘTIINȚE ALE EDUCAȚIEI, DREPT ȘI ADMINISTRAȚIE PUBLICĂ</p> <p align="center">Tel.: +40-253-219241 e-mail: edu.ucb@utgjiu.ro</p>	

Anexa nr. 8

UNIVERSITATEA „CONSTANTIN BRÂNCUȘI” DIN TÂRGU JIU
FACULTATEA DE ȘTIINȚE ALE EDUCAȚIEI, DREPT ȘI ADMINISTRAȚIE PUBLICĂ
EXAMEN DE LICENȚĂ
SESIUNEA
Program de studiu:
Forma de învățământ: IF/ID

PROCES – VERBAL nr.

Încheiat azi, cu ocazia desfășurării Probei 1 a examenului de licență: *Evaluarea cunoștințelor fundamentale și de specialitate*

Nr. crt.	Numele și prenumele candidatului	DISCIPLINA 1			DISCIPLINA 2			DISCIPLINA 3			DISCIPLINA 4			Media
		Nr. bilet	Nota	Semnătura examinator	Nr. bilet	Nota	Semnătura examinator	Nr. bilet	Nota	Semnătura examinator	Nr. bilet	Nota	Semnătura examinator	
1.														
2.														

Comisia de licență:

Președinte:

Membri:

Secretar:

Notă: Tabelul de mai sus se va adapta de secretarul comisiei de licență în funcție de numărul disciplinelor la care se susține Proba 1.



**MINISTERUL EDUCAȚIEI ȘI
CERCETĂRII**

**UNIVERSITATEA
„CONSTANTIN BRÂNCUȘI”
DIN TÂRGU JIU**

Strada Tineretului nr. 4, Târgu Jiu, Gorj, România
Tel: +40-253-218222 / +40-253-214307
Fax: +40-253-218222 / +40-253-215794
<http://www.utgjiu.ro>

**FACULTATEA DE ȘTIINȚE ALE EDUCAȚIEI,
DREPT ȘI ADMINISTRAȚIE PUBLICĂ**

Tel.: +40-253-219241
e-mail: edu.ucb@utgjiu.ro

**METODOLOGIA PRIVIND
ORGANIZAREA ȘI DESFĂȘURAREA
EXAMENELOR DE FINALIZARE A
STUDIILOR: EXAMENE DE
LICENȚĂ/DISERTAȚIE, LA NIVELUL
FACULTĂȚII DE ȘTIINȚE ALE
EDUCAȚIEI, DREPT ȘI ADMINISTRAȚIE
PUBLICĂ**

Anexa nr. 9

COMISIA DE EXAMEN DE LICENȚĂ – sesiunea

Program de studiu:

Forma de învățământ: IF/ID

Avizat,
DECAN
EXAMEN DE LICENȚĂ
Sesiunea
Data:

CATALOG

Proba 1 - Evaluarea cunoștințelor fundamentale și de specialitate

Nr. crt.	Numele și prenumele	Nota	Rezultatul
1.			
2.			
3.			
4.			
5.			
6.			
7.			

Președintele comisiei,

Membrii comisiei:



**MINISTERUL EDUCAȚIEI ȘI
CERCETĂRII**

**UNIVERSITATEA
„CONSTANTIN BRÂNCUȘI”
DIN TÂRGU JIU**

Strada Tineretului nr. 4, Târgu Jiu, Gorj, România
Tel: +40-253-218222 / +40-253-214307
Fax: +40-253-218222 / +40-253-215794
<http://www.utgjiu.ro>

**FACULTATEA DE ȘTIINȚE ALE EDUCAȚIEI,
DREPT ȘI ADMINISTRAȚIE PUBLICĂ**
Tel.: +40-253-219241
e-mail: edu.uch@utgjiu.ro

**METODOLOGIA PRIVIND ORGANIZAREA
ȘI DESFĂȘURAREA EXAMENELOR DE
FINALIZARE A STUDIILOR: EXAMENE DE
LICENȚĂ/DISERTAȚIE, LA NIVELUL
FACULTĂȚII DE ȘTIINȚE ALE EDUCAȚIEI,
DREPT ȘI ADMINISTRAȚIE PUBLICĂ**

Anexa nr. 10

COMISIA DE EXAMEN DE LICENȚĂ – sesiunea

Program de studiu:

Forma de învățământ IF/ID

**Programarea candidaților pentru
Proba 2 – Prezentarea și susținerea publică a lucrării de licență**

Sala:

Data:

ORA:

NR. CRT.	NUMELE ȘI PRENUMELE
1.	
2.	
3.	
4.	
5.	
6.	
7.	
8.	
9.	
10.	

Notă:

Candidații la examenul de licență vor fi prezenți cu cel puțin 15 minute înainte de ora la care sunt programați.

Președinte comisie licență,

Secretar,



**MINISTERUL EDUCAȚIEI ȘI
CERCETĂRII**

**UNIVERSITATEA
„CONSTANTIN BRÂNCUȘI”
DIN TÂRGU JIU**

Strada Tineretului nr. 4, Târgu Jiu, Gorj, România
Tel: +40-253-218222 / +40-253-214307
Fax: +40-253-218222 / +40-253-215794
<http://www.utgjiu.ro>

**FACULTATEA DE ȘTIINȚE ALE EDUCAȚIEI,
DREPT ȘI ADMINISTRAȚIE PUBLICĂ**

Tel.: +40-253-219241
e-mail: edu.uch@utgjiu.ro

**METODOLOGIA PRIVIND ORGANIZAREA
ȘI DESFĂȘURAREA EXAMENELOR DE
FINALIZARE A STUDIILOR: EXAMENE DE
LICENȚĂ/DISERTAȚIE, LA NIVELUL
FACULTĂȚII DE ȘTIINȚE ALE EDUCAȚIEI,
DREPT ȘI ADMINISTRAȚIE PUBLICĂ**

Anexa nr. 11

COMISIA DE EXAMEN DE LICENȚĂ – sesiunea

Program de studiu

PROCES-VERBAL Nr. ____/_____

**încheiat cu ocazia prezentării și susținerii publice a *Lucrării de licență* de către
absolventul(a) _____**

1. TEMA LUCRĂRII:

2. COORDONATOR ȘTIINȚIFIC: _____

3. ÎNTREBĂRI ALE COMISIEI:

4. RĂSPUNSURI:

Notele acordate de membrii comisiei:

MEMBRII COMISIEI	Nota	Semnătura
1. _____	_____	_____
2. _____	_____	_____
3. _____	_____	_____
4. _____	_____	_____

5. MEDIA ACORDATĂ DE COMISIE:

Președinte,

Secretar,

Data:



**MINISTERUL EDUCAȚIEI ȘI
CERCETĂRII**

**UNIVERSITATEA
„CONSTANTIN BRÂNCUȘI”
DIN TÂRGU JIU**

Strada Tineretului nr. 4, Târgu Jiu, Gorj, România
Tel: +40-253-218222 / +40-253-214307
Fax: +40-253-218222 / +40-253-215794
<http://www.utgjiu.ro>

**FACULTATEA DE ȘTIINȚE ALE EDUCAȚIEI,
DREPT ȘI ADMINISTRAȚIE PUBLICĂ**

Tel.: +40-253-219241
e-mail: edu.uch@utgjiu.ro

**METODOLOGIA PRIVIND ORGANIZAREA
ȘI DESFĂȘURAREA EXAMENELOR DE
FINALIZARE A STUDIILOR: EXAMENE DE
LICENȚĂ/DISERTAȚIE, LA NIVELUL
FACULTĂȚII DE ȘTIINȚE ALE EDUCAȚIEI,
DREPT ȘI ADMINISTRAȚIE PUBLICĂ**

Anexa nr. 12

COMISIA DE EXAMEN DE LICENȚĂ – sesiunea

Domeniul:

Program de studiu:

Forma de învățământ: IF/ID

Avizat,
DECAN
EXAMEN DE LICENȚĂ
Sesiunea
Data:

CATALOG

Proba 2 – Prezentarea și susținerea publică a lucrării de licență

Nr. crt.	Numele și prenumele	Nota	Rezultatul

Președintele comisiei,

Membrii comisiei:



**MINISTERUL EDUCAȚIEI ȘI
CERCETĂRII**

**UNIVERSITATEA
„CONSTANTIN BRÂNCUȘI”
DIN TÂRGU JIU**

Strada Tineretului nr. 4, Târgu Jiu, Gorj, România
Tel: +40-253-218222 / +40-253-214307
Fax: +40-253-218222 / +40-253-215794
<http://www.utgjiu.ro>

**FACULTATEA DE ȘTIINȚE ALE EDUCAȚIEI,
DREPT ȘI ADMINISTRAȚIE PUBLICĂ**

Tel.: +40-253-219241
e-mail: edu.uch@utgjiu.ro

**METODOLOGIA PRIVIND ORGANIZAREA
ȘI DESFĂȘURAREA EXAMENELOR DE
FINALIZARE A STUDIILOR: EXAMENE DE
LICENȚĂ/DISERTAȚIE, LA NIVELUL
FACULTĂȚII DE ȘTIINȚE ALE EDUCAȚIEI,
DREPT ȘI ADMINISTRAȚIE PUBLICĂ**

Anexa nr. 13

COMISIA DE EXAMEN DE LICENȚĂ – sesiune

Domeniul:

Program de studiu:

Forma de învățământ: IF/ID

**REZULTATELE
EXAMENULUI DE LICENȚĂ**

Nr. crt.	Numele și prenumele absolventului	Nota evaluarea cunoștințelor fundamentale și de specialitate	Nota susținerea lucrării de licență	Media examenului de licență	Rezultatul
1.					
2.					

Președintele comisiei,

Membrii comisiei,

Secretar comisie,



**MINISTERUL EDUCAȚIEI ȘI
CERCETĂRII**

**UNIVERSITATEA
„CONSTANTIN BRÂNCUȘI”
DIN TÂRGU JIU**

Strada Tineretului nr. 4, Târgu Jiu, Gorj, România
Tel: +40-253-218222 / +40-253-214307
Fax: +40-253-218222 / +40-253-215794
<http://www.utgjiu.ro>

**FACULTATEA DE ȘTIINȚE ALE EDUCAȚIEI,
DREPT ȘI ADMINISTRAȚIE PUBLICĂ**

Tel.: +40-253-219241
e-mail: edu.uch@utgjiu.ro

**METODOLOGIA PRIVIND ORGANIZAREA
ȘI DESFĂȘURAREA EXAMENELOR DE
FINALIZARE A STUDIILOR: EXAMENE DE
LICENȚĂ/DISERTAȚIE, LA NIVELUL
FACULTĂȚII DE ȘTIINȚE ALE EDUCAȚIEI,
DREPT ȘI ADMINISTRAȚIE PUBLICĂ**

Anexa nr. 14

COMISIA DE EXAMEN DE DISERTAȚIE – sesiunea

Program de studiu:

PROCES-VERBAL Nr. .../.....

**încheiat cu ocazia prezentării și susținerii publice a *Lucrării de disertație* de către
absolventul(a)**

1. TEMA LUCRĂRII:

.....

2. COORDONATOR ȘTIINȚIFIC:

3. ÎNTREBĂRI ALE COMISIEI:

4. RĂSPUNSURI:

5. APRECIEREA LUCRĂRII:

Notele acordate de membrii comisiei:

MEMBRII COMISIEI

Nota

Semnătura

- | | | | |
|----|-------|-------|-------|
| 1. | _____ | _____ | _____ |
| 2. | _____ | _____ | _____ |
| 3. | _____ | _____ | _____ |

6. MEDIA ACORDATĂ DE COMISIE: _____

Președinte,

Secretar,



**MINISTERUL EDUCAȚIEI ȘI
CERCETĂRII**

**UNIVERSITATEA
„CONSTANTIN BRÂNCUȘI”
DIN TÂRGU JIU**

Strada Tineretului nr. 4, Târgu Jiu, Gorj, România
Tel: +40-253-218222 / +40-253-214307
Fax: +40-253-218222 / +40-253-215794
<http://www.utgjiu.ro>

**FACULTATEA DE ȘTIINȚE ALE EDUCAȚIEI,
DREPT ȘI ADMINISTRAȚIE PUBLICĂ**

Tel.: +40-253-219241
e-mail: edu.uch@utgjiu.ro

**METODOLOGIA PRIVIND ORGANIZAREA
ȘI DESFĂȘURAREA EXAMENELOR DE
FINALIZARE A STUDIILOR: EXAMENE DE
LICENȚĂ/DISERTAȚIE, LA NIVELUL
FACULTĂȚII DE ȘTIINȚE ALE EDUCAȚIEI,
DREPT ȘI ADMINISTRAȚIE PUBLICĂ**

Anexa nr. 15

COMISIA DE EXAMEN DE DISERTAȚIE – sesiunea
Studii universitare de MASTERAT
Program de studiu:

*Avizat,
DECAN*

EXAMEN DE DISERTAȚIE
Sesiunea
Data:

CATALOG
Prezentarea și susținerea publică a lucrării de disertație

Nr. crt.	Numele și prenumele	Nota	Rezultatul
1.			
2.			
3.			
4.			
5.			
6.			
7.			
8.			
9.			
10.			
11.			
12.			

Președintele comisiei,

Membrii comisiei:



**MINISTERUL EDUCAȚIEI ȘI
CERCETĂRII**

**UNIVERSITATEA
„CONSTANTIN BRÂNCUȘI”
DIN TÂRGU JIU**

Strada Tineretului nr. 4, Târgu Jiu, Gorj, România
Tel: +40-253-218222 / +40-253-214307
Fax: +40-253-218222 / +40-253-215794
<http://www.utgjiu.ro>

**FACULTATEA DE ȘTIINȚE ALE EDUCAȚIEI,
DREPT ȘI ADMINISTRAȚIE PUBLICĂ**
Tel.: +40-253-219241
e-mail: edu.uch@utgjiu.ro

**METODOLOGIA PRIVIND ORGANIZAREA
ȘI DESFĂȘURAREA EXAMENELOR DE
FINALIZARE A STUDIILOR: EXAMENE DE
LICENȚĂ/DISERTAȚIE, LA NIVELUL
FACULTĂȚII DE ȘTIINȚE ALE EDUCAȚIEI,
DREPT ȘI ADMINISTRAȚIE PUBLICĂ**

Anexa nr. 16

COMISIA DE EXAMEN DE DISERTAȚIE – sesiunea
Studii universitare de
Program de studiu:

**Rezultatele obținute la
Prezentarea și susținerea publică a lucrării de disertație**

Nr. crt.	Numele și prenumele	Nota	Rezultatul
1.			
2.			
3.			
4.			
5.			
6.			
7.			
8.			
9.			
10.			
11.			
12.			
13.			

Președinte comisie,

Secretar comisie,



**MINISTERUL EDUCAȚIEI ȘI
CERCETĂRII**

**UNIVERSITATEA
„CONSTANTIN BRÂNCUȘI”
DIN TÂRGU JIU**

Strada Tineretului nr. 4, Târgu Jiu, Gorj, România
Tel: +40-253-218222 / +40-253-214307
Fax: +40-253-218222 / +40-253-215794
<http://www.utgjiu.ro>

**FACULTATEA DE ȘTIINȚE ALE EDUCAȚIEI,
DREPT ȘI ADMINISTRAȚIE PUBLICĂ**
Tel.: +40-253-219241
e-mail: edu.uch@utgjiu.ro

**METODOLOGIA PRIVIND ORGANIZAREA
ȘI DESFĂȘURAREA EXAMENELOR DE
FINALIZARE A STUDIILOR: EXAMENE DE
LICENȚĂ/DISERTAȚIE, LA NIVELUL
FACULTĂȚII DE ȘTIINȚE ALE EDUCAȚIEI,
DREPT ȘI ADMINISTRAȚIE PUBLICĂ**

Anexa nr. 17

GHID DE ELABORARE A LUCRĂRILOR DE LICENȚĂ/DISERTAȚIE

**Facultatea de Științe ale Educației, Drept și
Administrație Publică**



**MINISTERUL EDUCAȚIEI ȘI
CERCETĂRII**

**UNIVERSITATEA
„CONSTANTIN BRÂNCUȘI”
DIN TÂRGU JIU**

Strada Tineretului nr. 4, Târgu Jiu, Gorj, România
Tel: +40-253-218222 / +40-253-214307
Fax: +40-253-218222 / +40-253-215794
<http://www.utgjiu.ro>

**FACULTATEA DE ȘTIINȚE ALE EDUCAȚIEI,
DREPT ȘI ADMINISTRAȚIE PUBLICĂ**
Tel.: +40-253-219241
e-mail: edu.uch@utgjiu.ro

**METODOLOGIA PRIVIND ORGANIZAREA
ȘI DESFĂȘURAREA EXAMENELOR DE
FINALIZARE A STUDIILOR: EXAMENE DE
LICENȚĂ/DISERTAȚIE, LA NIVELUL
FACULTĂȚII DE ȘTIINȚE ALE EDUCAȚIEI,
DREPT ȘI ADMINISTRAȚIE PUBLICĂ**

Etapele finalizării studiilor prin susținerea lucrării de licență/disertație

- 1. Alegerea temei/domeniului de cercetare**
- 2. Depunerea cererii**
- 3. Stabilirea titlului împreună cu cadrul didactic coordonator**
- 4. Prezentarea schiței lucrării (cuprins și un scurt rezumat) de licență/disertație
cadrului didactic coordonator**
- 5. Documentarea în vederea realizării lucrării de licență/disertație**
- 6. Întocmirea lucrării**
- 7. Realizarea prezentării în vederea susținerii lucrării și discutarea acesteia
cu cadrul didactic coordonator**



**MINISTERUL EDUCAȚIEI ȘI
CERCETĂRII**

**UNIVERSITATEA
„CONSTANTIN BRÂNCUȘI”
DIN TÂRGU JIU**

Strada Tineretului nr. 4, Târgu Jiu, Gorj, România
Tel: +40-253-218222 / +40-253-214307
Fax: +40-253-218222 / +40-253-215794
<http://www.utgjiu.ro>

**FACULTATEA DE ȘTIINȚE ALE EDUCAȚIEI,
DREPT ȘI ADMINISTRAȚIE PUBLICĂ**
Tel.: +40-253-219241
e-mail: edu.uch@utgjiu.ro

**METODOLOGIA PRIVIND ORGANIZAREA
ȘI DESFĂȘURAREA EXAMENELOR DE
FINALIZARE A STUDIILOR: EXAMENE DE
LICENȚĂ/DISERTAȚIE, LA NIVELUL
FACULTĂȚII DE ȘTIINȚE ALE EDUCAȚIEI,
DREPT ȘI ADMINISTRAȚIE PUBLICĂ**

Realizarea lucrării de licență/disertație



**MINISTERUL EDUCAȚIEI ȘI
CERCETĂRII**

**UNIVERSITATEA
„CONSTANTIN BRÂNCUȘI”
DIN TÂRGU JIU**

Strada Tineretului nr. 4, Târgu Jiu, Gorj, România
Tel: +40-253-218222 / +40-253-214307
Fax: +40-253-218222 / +40-253-215794
<http://www.utgjiu.ro>

**FACULTATEA DE ȘTIINȚE ALE EDUCAȚIEI,
DREPT ȘI ADMINISTRAȚIE PUBLICĂ**
Tel.: +40-253-219241
e-mail: edu.uch@utgjiu.ro

**METODOLOGIA PRIVIND ORGANIZAREA
ȘI DESFĂȘURAREA EXAMENELOR DE
FINALIZARE A STUDIILOR: EXAMENE DE
LICENȚĂ/DISERTAȚIE, LA NIVELUL
FACULTĂȚII DE ȘTIINȚE ALE EDUCAȚIEI,
DREPT ȘI ADMINISTRAȚIE PUBLICĂ**

I. Coperta lucrării de licență/disertație

**UNIVERSITATEA „CONSTANTIN BRÂNCUȘI” DIN
TÂRGU JIU
FACULTATEA DE ȘTIINȚE ALE EDUCAȚIEI, DREPT ȘI
ADMINISTRAȚIE PUBLICĂ
(Times New Roman, 16 pt)**

**Lucrare de licență
(Times New Roman 26 pt)
sau
Lucrare de disertație
(Times New Roman 26 pt)**

Coordonator științific, (14pt)
(Prof., conf., lect.) univ. dr. *Prenume Nume*

Absolvent,
Nume Prenume (14pt)

**TÂRGU JIU
Anul**



**MINISTERUL EDUCAȚIEI ȘI
CERCETĂRII**

**UNIVERSITATEA
„CONSTANTIN BRÂNCUȘI”
DIN TÂRGU JIU**

Strada Tineretului nr. 4, Târgu Jiu, Gorj, România
Tel: +40-253-218222 / +40-253-214307
Fax: +40-253-218222 / +40-253-215794
<http://www.utgjiu.ro>

**FACULTATEA DE ȘTIINȚE ALE EDUCAȚIEI,
DREPT ȘI ADMINISTRAȚIE PUBLICĂ**
Tel.: +40-253-219241
e-mail: edu.uch@utgjiu.ro

**METODOLOGIA PRIVIND ORGANIZAREA
ȘI DESFĂȘURAREA EXAMENELOR DE
FINALIZARE A STUDIILOR: EXAMENE DE
LICENȚĂ/DISERTAȚIE, LA NIVELUL
FACULTĂȚII DE ȘTIINȚE ALE EDUCAȚIEI,
DREPT ȘI ADMINISTRAȚIE PUBLICĂ**

II. Prima pagină a lucrării

➤ Licență

**UNIVERSITATEA „CONSTANTIN BRÂNCUȘI” DIN
TÂRGU JIU
FACULTATEA DE ȘTIINȚE ALE EDUCAȚIEI, DREPT ȘI
ADMINISTRAȚIE PUBLICĂ
PROGRAMUL DE STUDII UNIVERSITARE DE LICENȚĂ
(SE VA SCRIE ADMINISTRAȚIE PUBLICĂ/ DREPT etc.)
(Times New Roman, 16 pt)**

**Lucrare de licență
Titlul lucrării
(Times New Roman 26 pt)**

Coordonator științific, (14pt)
(Prof., conf., lect.) univ. dr. *Prenume Nume*

Absolvent,
Nume Prenume (14pt)

**TÂRGU JIU
Anul**



**MINISTERUL EDUCAȚIEI ȘI
CERCETĂRII**

**UNIVERSITATEA
„CONSTANTIN BRÂNCUȘI”
DIN TÂRGU JIU**

Strada Tineretului nr. 4, Târgu Jiu, Gorj, România
Tel: +40-253-218222 / +40-253-214307
Fax: +40-253-218222 / +40-253-215794
<http://www.utgjiu.ro>

**FACULTATEA DE ȘTIINȚE ALE EDUCAȚIEI,
DREPT ȘI ADMINISTRAȚIE PUBLICĂ**
Tel.: +40-253-219241
e-mail: edu.uch@utgjiu.ro

**METODOLOGIA PRIVIND ORGANIZAREA
ȘI DESFĂȘURAREA EXAMENELOR DE
FINALIZARE A STUDIILOR: EXAMENE DE
LICENȚĂ/DISERTAȚIE, LA NIVELUL
FACULTĂȚII DE ȘTIINȚE ALE EDUCAȚIEI,
DREPT ȘI ADMINISTRAȚIE PUBLICĂ**

➤ **Disertație**

**UNIVERSITATEA „CONSTANTIN BRÂNCUȘI” DIN
TÂRGU JIU
FACULTATEA DE ȘTIINȚE ALE EDUCAȚIEI, DREPT ȘI
ADMINISTRAȚIE PUBLICĂ
PROGRAMUL DE STUDII UNIVERSITARE DE MASTER
(SE VA SCRIE ADMINISTRAȚIE PUBLICĂ
EUROPEANĂ/ADMINISTRAREA ȘI CONDUCEREA
UNITĂȚILOR DE ÎNVĂȚĂMÂNT/CARIERĂ JUDICIARĂ
etc.)**

(Times New Roman, 16 pt)

**Lucrare de disertație
Titlul lucrării
(Times New Roman 26 pt)**

Coordonator științific, (14pt)
(Prof., conf., lect.) univ. dr. *Prenume Nume*

Absolvent,
Nume Prenume (14pt)

**TÂRGU JIU
Anul**



**MINISTERUL EDUCAȚIEI ȘI
CERCETĂRII**

**UNIVERSITATEA
„CONSTANTIN BRÂNCUȘI”
DIN TÂRGU JIU**

Strada Tineretului nr. 4, Târgu Jiu, Gorj, România
Tel: +40-253-218222 / +40-253-214307
Fax: +40-253-218222 / +40-253-215794
<http://www.utgjiu.ro>

**FACULTATEA DE ȘTIINȚE ALE EDUCAȚIEI,
DREPT ȘI ADMINISTRAȚIE PUBLICĂ**
Tel.: +40-253-219241
e-mail: edu.uch@utgjiu.ro

**METODOLOGIA PRIVIND ORGANIZAREA
ȘI DESFĂȘURAREA EXAMENELOR DE
FINALIZARE A STUDIILOR: EXAMENE DE
LICENȚĂ/DISERTAȚIE, LA NIVELUL
FACULTĂȚII DE ȘTIINȚE ALE EDUCAȚIEI,
DREPT ȘI ADMINISTRAȚIE PUBLICĂ**

III. Conținutul lucrării

Este recomandată următoarea structură a lucrării de licență/disertație:

Cuprins

Introducerepag
Capitolul 1. Titlulpag
1.1. Subcapitolul 1.....	.pag
1.2. Subcapitolul 2.....	.pag
1.3.	
Capitolul 2. Titlulpag
2.1.Subcapitolul 1.....	.pag
2.2.Subcapitolul 2.....	.pag
2.3.....	
Capitolul 3. Titlulpag
.....	

Concluzii și propuneri

Bibliografie

Anexe (dacă e cazul) – nu sunt incluse în numărul de pagini

Introducerea lucrării (1- 2 pagini).

În introducerea lucrării va trebui:

- să precizați scopul lucrării;
- să motivați alegerea temei reliefând importanța cercetării pe care ați derulat-o;
- să prezentați metodologia utilizată în elaborarea lucrării

Tehnoredactarea lucrării

Recomandăm următoarele reguli de tehnoredactare a capitolelor lucrării de licență/disertație:

Capitolul 1. Titlul capitolului (14pt, bold, left)

1.1. Titlul subcapitolului 1 (14pt, bold, italic, left)

1.1.1. Titlul paragrafului (14pt, bold, italic, left)

Recomandări:

1. Este de preferat o structură cât mai compactă a capitolelor astfel că ar trebui evitată fărâmițarea excesivă a subcapitolelor în paragrafe de câteva rânduri.

2. Formatul paginii pe care îl recomandăm este următorul:

- ✓ Formatul paginii: A4;
- ✓ Margini: Top 2,54 cm, Bottom 2,54 cm, Left 2,54 cm, Right 2,54 cm, Gutter – left 0,5 cm, Header 1,27 cm, Footer 1,27 cm;
- ✓ Aliniat nou: Tab stop: 1,27 cm;
- ✓ Font: Times New Roman 14 pt, line space 1,5 lines, justified.



MINISTERUL EDUCAȚIEI ȘI
CERCETĂRII

UNIVERSITATEA
„CONSTANTIN BRÂNCUȘI”
DIN TÂRGU JIU

Strada Tineretului nr. 4, Târgu Jiu, Gorj, România
Tel: +40-253-218222 / +40-253-214307
Fax: +40-253-218222 / +40-253-215794
<http://www.utgjiu.ro>

FACULTATEA DE ȘTIINȚE ALE EDUCAȚIEI,
DREPT ȘI ADMINISTRAȚIE PUBLICĂ
Tel.: +40-253-219241
e-mail: edu.uch@utgjiu.ro

**METODOLOGIA PRIVIND ORGANIZAREA
ȘI DESFĂȘURAREA EXAMENELOR DE
FINALIZARE A STUDIILOR: EXAMENE DE
LICENȚĂ/DISERTAȚIE, LA NIVELUL
FACULTĂȚII DE ȘTIINȚE ALE EDUCAȚIEI,
DREPT ȘI ADMINISTRAȚIE PUBLICĂ**

3. Este obligatorie folosirea diacriticelor.

4. Pentru a face trimitere la anumite lucrări în cadrul textului se vor folosi notele de subsol. Cărțile se citează astfel: Inițiala prenumelui autorului, numele autorului, Titlul lucrării-italic, Locul editării Editura, anul publicării, pagina; articolele se citează astfel: Inițiala prenumelui autorului, numele autorului, Titlul articolului-italic, Revista, numărul, anul, pagina.

5. Graficele și tabelele vor fi centrate și numerotate după cum urmează:

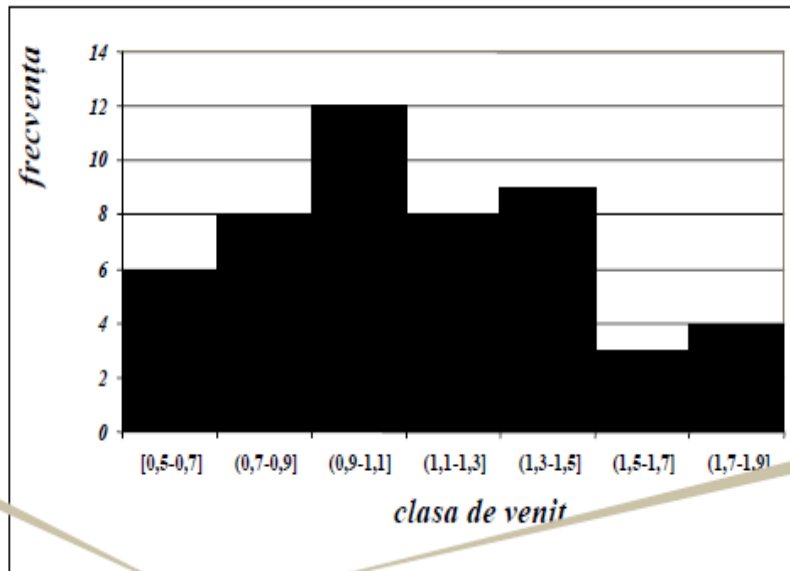

Nr. capitol

Nr. grafic

Figura 1.1. Evoluția veniturilor/membru de familie

Sursa: Autor, anul: pagina (10pt)

Nr. capitol

Nr. tabel

Tabelul 1.1. Evoluția venitului/membru de familie

Clasa de venit	Frecvența absolută	Frecvența relativă (%)
[0,5;0,7]	6	16,33%
(0,7;0,9]	8	32,65%
(0,9;1,1]	12	48,98%
(1,1;1,3]	8	67,35%
(1,3;1,5]	9	85,71%
(1,5;1,7]	3	91,84%
(1,7;1,9]	4	100,00%
	50	100%

Sursa: Autor, anul: pagina (10pt)

	<p style="text-align: center;">MINISTERUL EDUCAȚIEI ȘI CERCETĂRII</p> <p style="text-align: center;">UNIVERSITATEA „CONSTANTIN BRÂNCUȘI” DIN TÂRGU JIU</p> <p style="text-align: center;">Strada Tineretului nr. 4, Târgu Jiu, Gorj, România Tel: +40-253-218222 / +40-253-214307 Fax: +40-253-218222 / +40-253-215794 http://www.utgjiu.ro</p> <hr/> <p style="text-align: center;">FACULTATEA DE ȘTIINȚE ALE EDUCAȚIEI, DREPT ȘI ADMINISTRAȚIE PUBLICĂ</p> <p style="text-align: center;">Tel.: +40-253-219241 e-mail: edu.uch@utgjiu.ro</p>	<p style="text-align: center;">METODOLOGIA PRIVIND ORGANIZAREA ȘI DESFĂȘURAREA EXAMENELOR DE FINALIZARE A STUDIILOR: EXAMENE DE LICENȚĂ/DISERTAȚIE, LA NIVELUL FACULTĂȚII DE ȘTIINȚE ALE EDUCAȚIEI, DREPT ȘI ADMINISTRAȚIE PUBLICĂ</p>
--	---	---

6. Numerotarea paginilor trebuie să fie continuă începând cu prima pagină din Introducere.

Concluzii și propuneri

Această ultimă parte a lucrării se recomandă a fi alocată concluziilor ce se desprind din cercetarea întreprinsă precum și propunerilor pe care le considerați oportune și care derivă, în fapt, din concluziile asumate.

Opiniile voastre personale asupra fenomenului studiat și propunerile pe care le puteți face vor avea un rol determinant în evaluarea lucrării.

Bibliografia

Recomandări:

1. Titlurile bibliografice vor fi trecute numerotat, în ordinea alfabetică a autorilor respectând următoarele tehnici de redactare:

✓ *Cărți:*

1. Popescu, R., *titlul-italic*, locul editării, Editura, anul apariției;

✓ *Articole de specialitate:*

2. Popescu, R., *titlul articolului-italic*, Revista, numărul, anul, pagina

✓ *Articole sau documente descărcate de pe Internet:*

3. Popescu, R., *titlul-italic*, disponibil on-line la....(link-ul complet),....., accesat în data de...

✓ *Pagini web:*

4. <http://www.....ro/...../...../.....>

Se recomandă trecerea la bibliografie **prioritar** a titlurilor la care se face trimitere în textul lucrării, în ordine alfabetică după numele autorului.

IV. Recomandări finale

1. Lucrările de licență/disertație se vor axa pe latura practică a cercetării întreprinse. Noțiunile teoretice vor viza exclusiv cercetarea practică realizată și vor fi prezentate succint.
2. Pentru lucrările de licență/disertație cu o temă teoretică nu este obligatoriu un studiu de caz. Acestor lucrări li se apreciază contribuțiile teoretice și nu pot fi depunctate.
3. Se recomandă ca lucrarea de licență să fie de 40-50 de pagini, iar lucrarea de disertație de 30-40 de pagini;
4. Lucrarea se tipărește doar față, pe coli format A4 și va fi legată în coperte cartonate sau spiralată.
5. Un exemplar al lucrării precum și formatul electronic al acesteia (pe CD) se vor preda la secretariatul facultății odată cu depunerea dosarului de înscriere la licență/disertație. Depunerea lucrării se face odată cu depunerea dosarului de înscriere.

	<p style="text-align: center;">MINISTERUL EDUCAȚIEI ȘI CERCETĂRII</p> <p style="text-align: center;">UNIVERSITATEA „CONSTANTIN BRÂNCUȘI” DIN TÂRGU JIU</p> <p style="text-align: center;">Strada Tineretului nr. 4, Târgu Jiu, Gorj, România Tel: +40-253-218222 / +40-253-214307 Fax: +40-253-218222 / +40-253-215794 http://www.utgjiu.ro</p> <hr/> <p style="text-align: center;">FACULTATEA DE ȘTIINȚE ALE EDUCAȚIEI, DREPT ȘI ADMINISTRAȚIE PUBLICĂ</p> <p style="text-align: center;">Tel.: +40-253-219241 e-mail: edu.uch@utgjiu.ro</p>	<p style="text-align: center;">METODOLOGIA PRIVIND ORGANIZAREA ȘI DESFĂȘURAREA EXAMENELOR DE FINALIZARE A STUDIILOR: EXAMENE DE LICENȚĂ/DISERTAȚIE, LA NIVELUL FACULTĂȚII DE ȘTIINȚE ALE EDUCAȚIEI, DREPT ȘI ADMINISTRAȚIE PUBLICĂ</p>
--	---	---

V. Prezentarea și susținerea lucrării

1. Prezentarea va fi realizată în PowerPoint sau se va face liber.
2. Se recomandă următoarea structură a prezentării în PowerPoint:
 - ✓ Slide 1: coincide cu prima pagină a lucrării;
 - ✓ Slide 2: Obiectivele lucrării;
 - ✓ Slide 3: Metodologia cercetării;
 - ✓ Slide 4, 5.....: prezentarea rezultatelor cercetării;
 - ✓ Penultimul slide va conține concluziile cercetării;
 - ✓ Ultimul slide va conține propunerile;
 - ✓ Nu se folosesc efecte de animație și de tranziție a slide-urilor

Această structură se va respecta și pentru susținerea liberă, fără prezentare în Power Point.

3. Timpul alocat prezentării lucrării este de maximum 10 minute, urmat de 5-7 minute de discuții.
4. Se recomandă susținerea liberă a lucrării fără a citi de pe slide-uri, precum și o ținută și o atitudine corespunzătoare momentului.